



Dovrefjell
nasjonalparkstyret

Møteinnkalling

Utvalg: Arbeidsutvalget for Dovrefjell nasjonalparkstyret
Møtested: Teams
Dato: 27.04.2022
Tidspunkt: 19:00

Eventuelt forfall må meldes snarest til nasjonalparkforvalter. Vararepresentanter møter etter nærmere beskjed.

Saksliste

Utvalgs- saksnr	Innhold	Lukket	Arkiv- saksnr
ST 4/2022	Godkjenning av innkalling og sakliste		
ST 5/2022	Søknad -Dovrefjell NP - tiltak på bru over Skiråa - Kari Marie Jenstad		2022/4098

ST 4/2022 Godkjenning av innkalling og sakliste /



Arkivsaksnummer: 2022/4098-2

Saksbehandler: Bernhard Svendsgard

Dato: 20.04.2022

Utvalg	Utvalgssak	Møtedato
Arbeidsutvalget for Dovrefjell nasjonalparkstyret	5/2022	27.04.2022

Søknad -Dovrefjell NP - tiltak på bru over Skiråa - Kari Marie Jenstad

Innstilling fra forvalter

Kari Marie Jenstad gis tillatelse til oppsetting av trapp/rekkverk i tilknytning til brua over Skiråa i Sunndal kommune.

Trapp/rekkverk kan være inntil 11 meter langt.

Frist for gjennomføring blir satt til 01.05.2024.

Bilder av tiltaket fra fire kanter sendes nasjonalparkstyret når tiltaket er avsluttet

[--- slutt på innstilling ---](#)

Dokumenter i saken

Saksopplysninger

Kari Marie Jenstad søker om å få gjøre tiltak på brua over Skiråa, innenfor Middagshjellen mot Reppdalen:

Ny bru ble bygd helt fra grunnen av i 2009.

Det har i alle vært problemer med å få dyr forbi den siste delen av tilkomsten inn til brua. Her er det stor stein, svaberg og delvis vann som renner over.

Elva er svært stri og mange dyr har satt livet til i panikk for å komme seg over. Okser, hester og værere har falt på elva og enten omkommet eller blitt avlivet på grunn av skader.

Det ble noe bedre etter at det kom ny bru med høyt rekkverk, men fortsatt vegrer sauene seg for å krysse siste stykket som tidlig i sesongen er oversvømt av vann.

Med dette tiltaket ønsker vi å legge om tilkomsten og skjøte på brua med gangbane som tar dyrene utenom det farlige området.

De siste årene har det ikke vært beitedyr i dalen, og det ønsker vi gjøre noe med.

Skisse, trapp med lange trinn

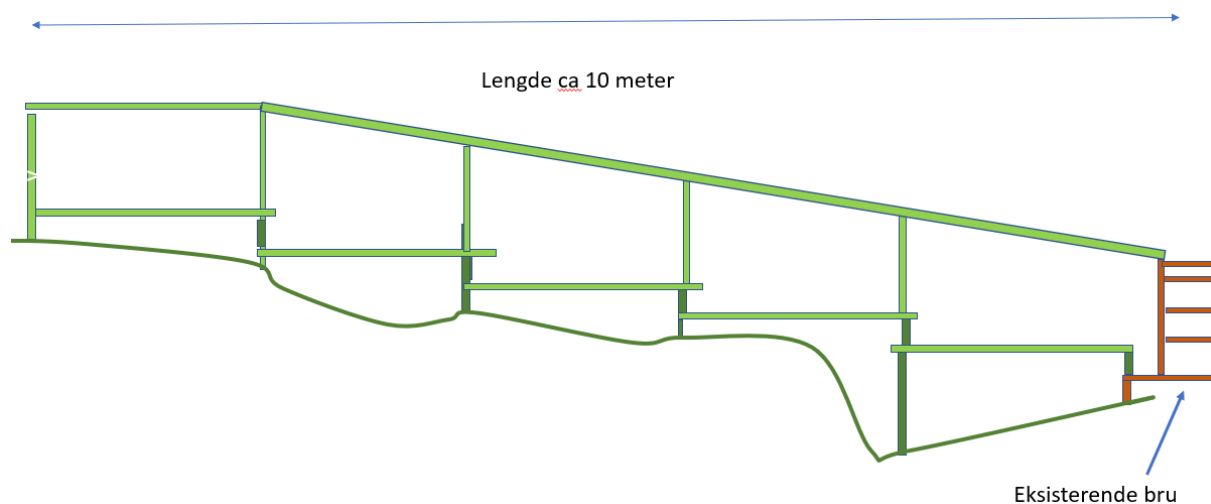

Brua ligger i Dovrefjell nasjonalpark.

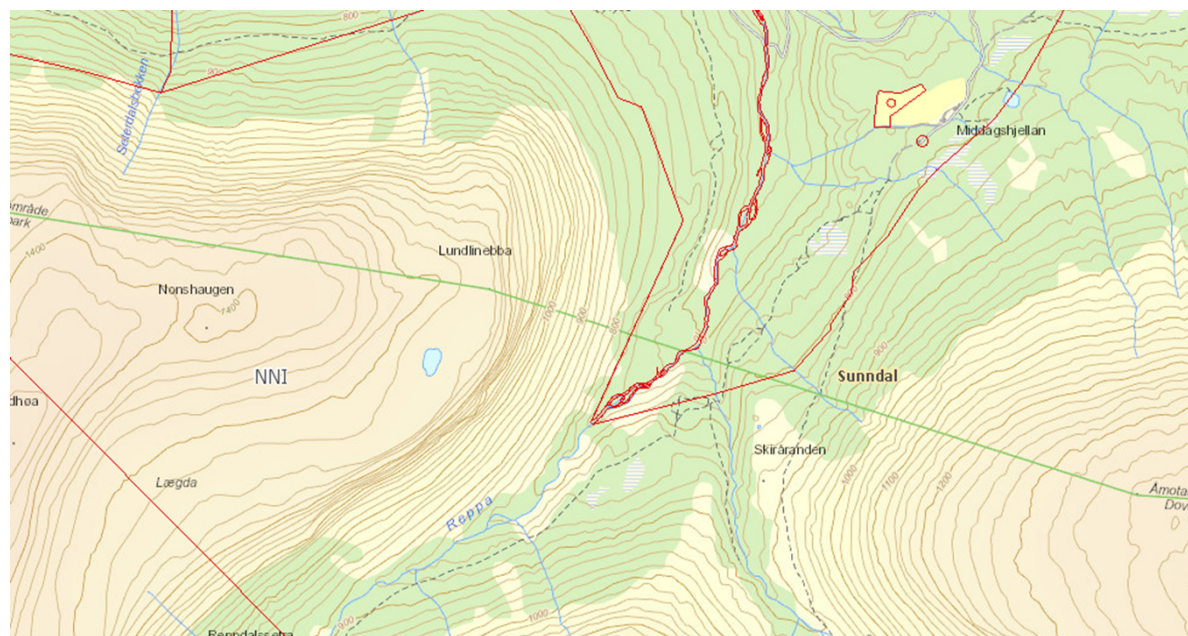

Hjemmelsgrunnlag

Delegering

Tiltaket er en byggesak, men ikke av prinsipiell betydning. Saken kan derfor avgøres i arbeidsutvalget.

Verneformål – forskrift

§ 3. Vern mot inngrep i landskapet

I nasjonalparken skal ingen varig påvirkning av naturmiljø eller kulturminner finne sted, med mindre slik påvirkning er en forutsetning for å ivareta verneformålet.

Området er vernet mot inngrep av enhver art, herunder oppføring av varige eller midlertidige bygninger, anlegg og innretninger, hensetting av campingvogner, bobiler og maskiner, etablering av oppdrettsanlegg, vassdragsregulering, opplag av båter, gjerding, vegbygging, bergverksdrift, graving, utfylling og henleggelse av masse, sprenging boring, bryting av stein,

mineraler og fossiler, fjerning av større stein og blokker, mineraler eller fossiler, drenering og annen form for tørrlegging, nydyrking, nyplanting, bakkeplanering, fremføring av luft- og jordledninger, bygging av bruer og klopper, oppsetting av skilt og opparbeiding og merking av stier, løyper.

...

Forvaltningsmyndigheten kan etter søknad gi tillatelse til

- a) ombygging av eksisterende bygninger*
- b) mindre utvidelse av bygninger, eller oppføring av frittstående bygning som kun skal benyttes til uthus eller utedo som ikke kan medføre endret funksjon*
- c) gjenoppføring av bygninger, anlegg og innretninger som er gått tapt ved brann eller naturskade*
- d) bygging av bruer og legging av klopper*
- e) oppsetting av skilt og merking av nye stier og skiløyper i samsvar med retningslinjer i forvaltningsplan*
- f) ombygging og oppføring av tilsynsbuer, anlegg og innretninger, herunder gjerder og sankekvever, i regi av beitelag i forbindelse med beitebruk i samsvar med retningslinjer i forvaltningsplan*

...

Ombygging, utvidelse og nybygg skal skje i samsvar med lokal byggeskikk og tilpasses landskapet.

Forvaltningsplan

Ved behandling av søknader om sanketrøer og lignende legges vekt på å unngå plassering som er uheldig i forhold til villrein, flora og andre verneverdier. Det skal også tas hensyn til andre brukerinteresser – plassering nær bekker og elver skal unngås, spesielt der disse tjener som vannkilde.

Vurdering

Tiltaket legger til rette for beiting i deler av verneområdet som tidligere har vært brukt til dette. Forvalter mener det er positivt at beiting settes i gang igjen i området.

Tiltaket er av mindre karakter og vil ikke virke inn på verneverdiene eller landskapets karakter. Forvalter foreslår derfor at tiltaket godkjennes.

Tilrettelegging for passasje for husdyr ved bru over Skiråa, Sunndal kommune.

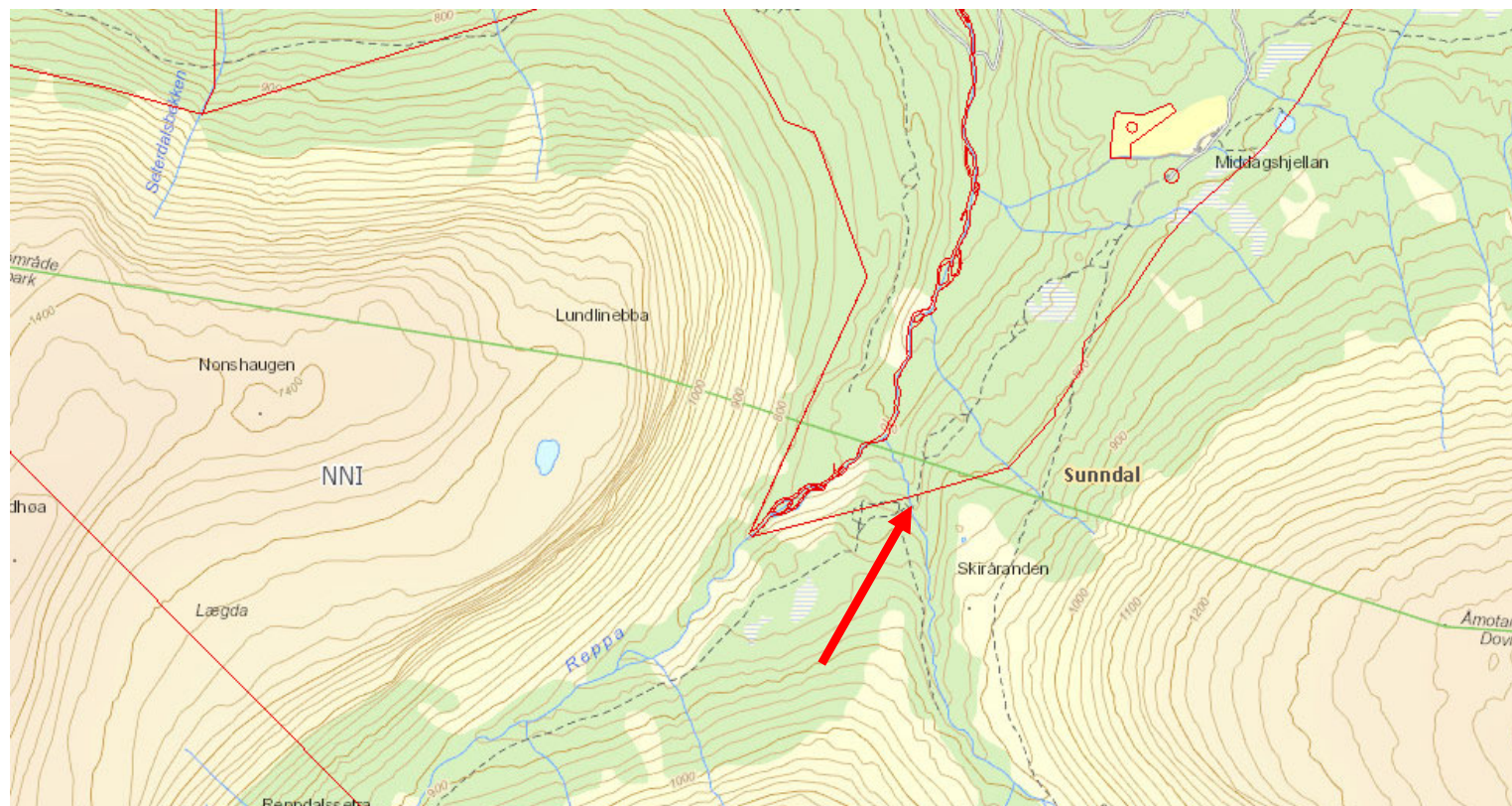

Bakgrunn

Ny bru ble bygd helt fra grunnen av i 2009.

Det har i alle vært problemer med å få dyr forbi den siste delen av tilkomsten inn til brua. Her er det stor stein, svaberg og delvis vann som renner over.

Elva er svært stri og mange dyr har satt livet til i panikk for å komme seg over. Okser, hester og værer har falt på elva og enten omkommet eller blitt avlivet på grunn av skader.

Det ble noe bedre etter at det kom ny bru med høyt rekkverk, men fortsatt vegrer sauene seg for å krysse siste stykket som tidlig i sesongen er oversvømt av vann.

Med dette tiltaket ønsker vi å legge om tilkomsten og skjøte på brua med gangbane som tar dyrene utenom det farlige området. Alternativt tilrettelegging av stien inn mot brua vist i skisse fra side 5.

De siste årene har det ikke vært beitedyr i dalen, og det ønsker vi gjøre noe med.

Jenstad 8. april 2022

Kari M Jenstad

Oppdatert 21. april

Skisse, trapp med lange trinn

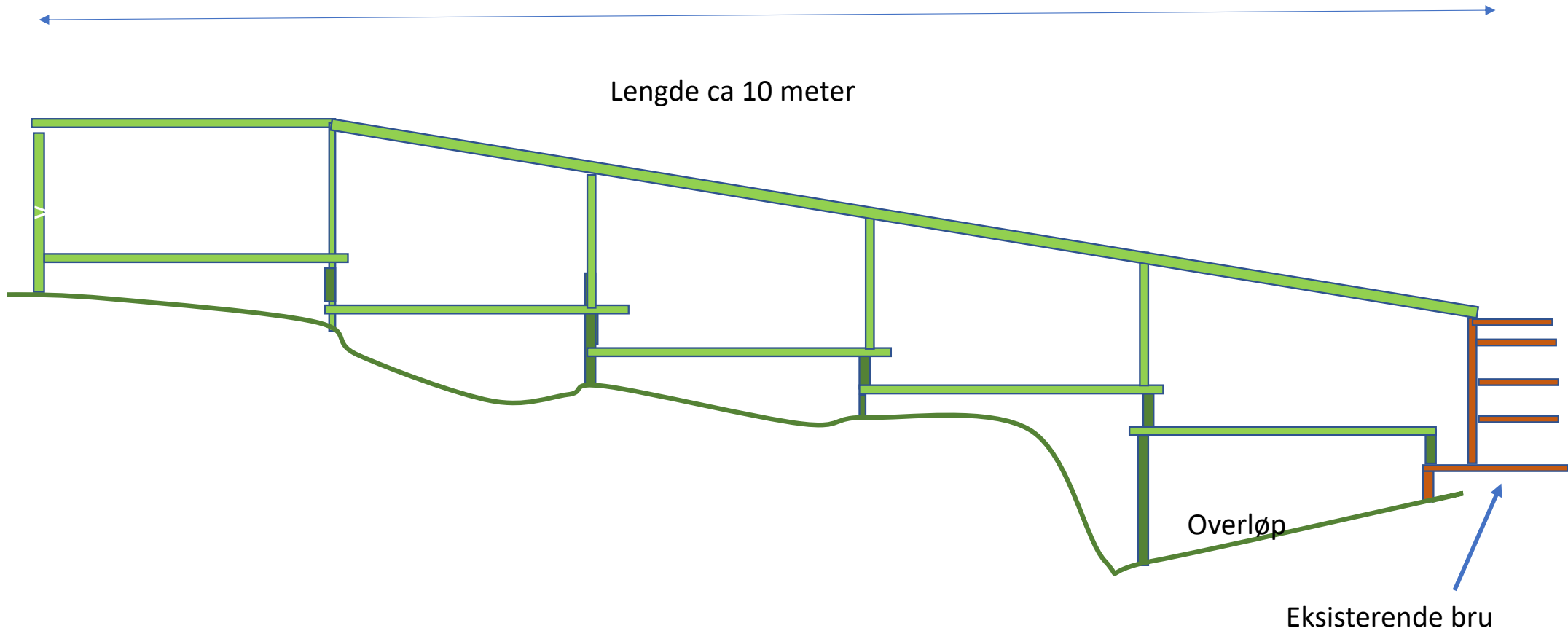

Kostnader

Alternativ utførelse, gangbane sett ovenfra

Utføres som gangbane festet i berget med søylesko og høyt rekkverk på side mot elva. Må tilpasses terrenget. Skissen gir ikke et nøyaktig bilde av slik det blir utført. Stedet er dekt av snø pr dd.

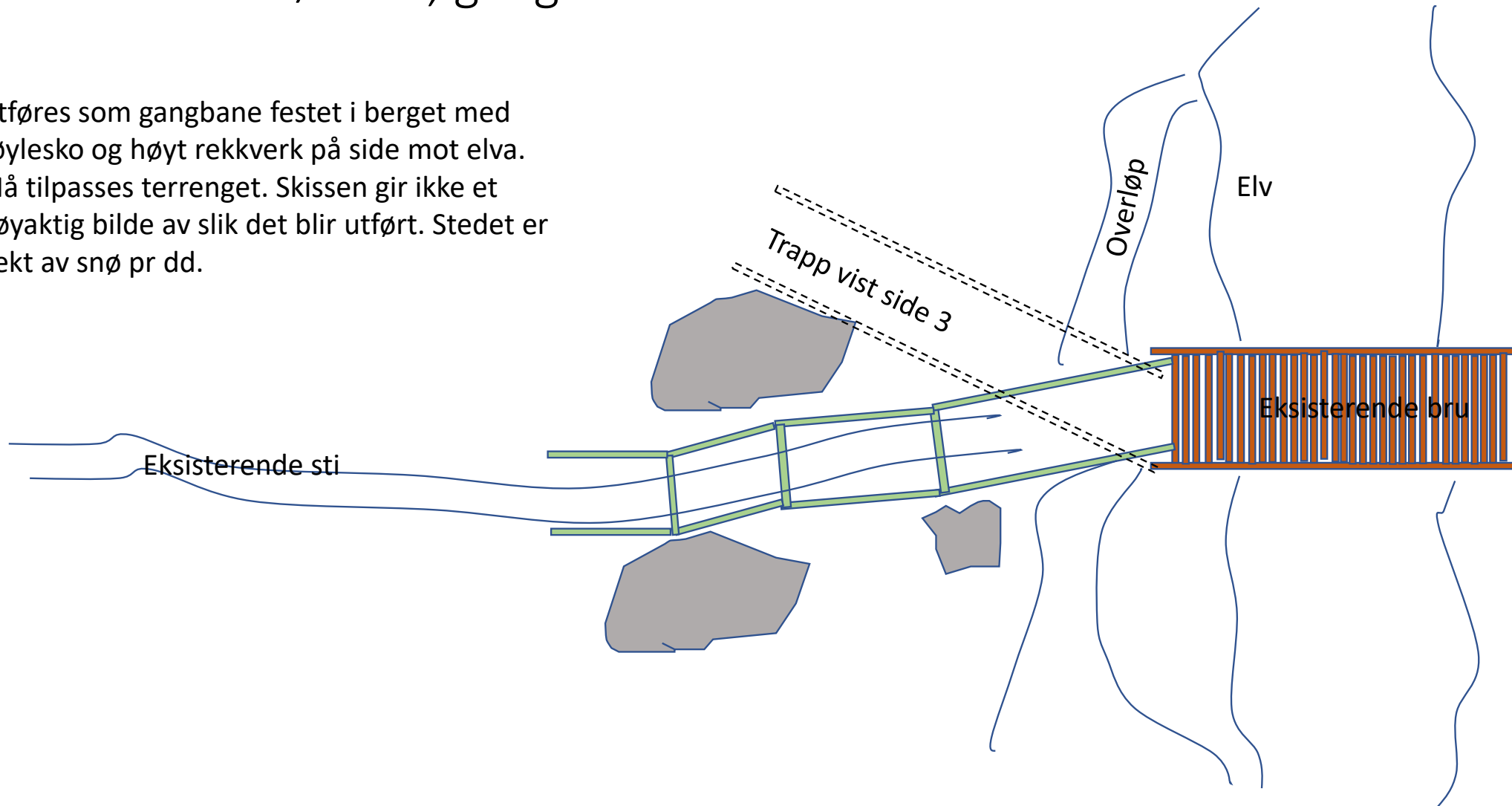

Eksisterende bru



Eksisterende bru



Eksisterende bru



Eksisterende bru



Eksisterende sti
problemområde