

## Årsrapport fra Statens naturoppsyn (SNO) om Varangerhalvøya nasjonalpark / Várnjárgga álbmotmeahcci 2014



Foto: Paul Lutnæs

Oppsett av teller i Nattfjelldalen – Pilotprosjektet besøksstrategi (bilde 1)

**SNO ansatte:**

**Alfred Ørjebu, Åshild Bye, Bjørn Hugo Kristoffersen, Arne Petter Sarre**

**I tillegg er det kjøpt tjenester av:**

**Robert Karisari, John Arne Kristiansen, Torfinn Rasmussen og Gunnvald Hansen**

## 1. Oppsynsaktivitet: kontroll/tilsyn, informasjon mv

- **Kontroll / tilsyn**
- Vi har vært ca. 700 timer i parken medregnet med tilsynet fra deltidsoppsynet. Mye av oppsynet er på vinteren. Vi registrerer at det er en del ulovlig snøscooterkjøring særlig i Vardø og Båtsfjord kommune på vårvinteren. Det er også satset på oppsyn i barmarksesongen i samarbeid med reinpolitiet og vi har brukt helikopter i forsøk på å avdekke ulovlig kjøring. I år var det svært lite trafikk i «muldebærtiden», lite og seint modent var nok årsaken til at det ikke var mange ute og sanket bær. Elgjakta fører med seg en god del kjøring, men vi oppdaget ikke noen ulovligheter i parken.
- Kiting – det ble utført tilsyn både før og under kitemesterskapet. Arrangørene fulgte dispensasjonen som var gitt av nasjonalparkstyret. I lag med nasjonalparkforvalter satt vi opp markører for trassen som deltakerne skulle følge.
- **Informasjon**



Foto: Paul Lutnæs Svarkasser(bilde 2)

- Besøksforvaltning - Som kjent fikk nasjonalparkstyre pilotprosjektet for besøksforvaltning i vår. Det førte med seg mye arbeid som skulle gjennomføres i år. Vi fikk laget 4 svarkasser(bilde 2) og plassert 3 kasser ut i henholdsvis Syltefjordalen, Komagdalen og Nattfjelldalen, hvor vi mente vi hadde den største trafikken. I tillegg ble det satt opp postkasser i to åpne hytter(Bjørneskard- og Telebuhytta). Vi fikk inn 222 svar. Fra SNO la vi ut tellere i forbindelse med svarkassene(se bilde 1). Kun telleren i Nattfjelldalen fungerte, her var det stor trafikk med 1600 passerende fra 24.juni til 31.september. I Komagdalen fungerte ikke telleren fordi den ble «lurt» av midnattssola (over 28000 passeringer).

## 2. Tiltak



foto Arne Petter Sarre (bilde 3)

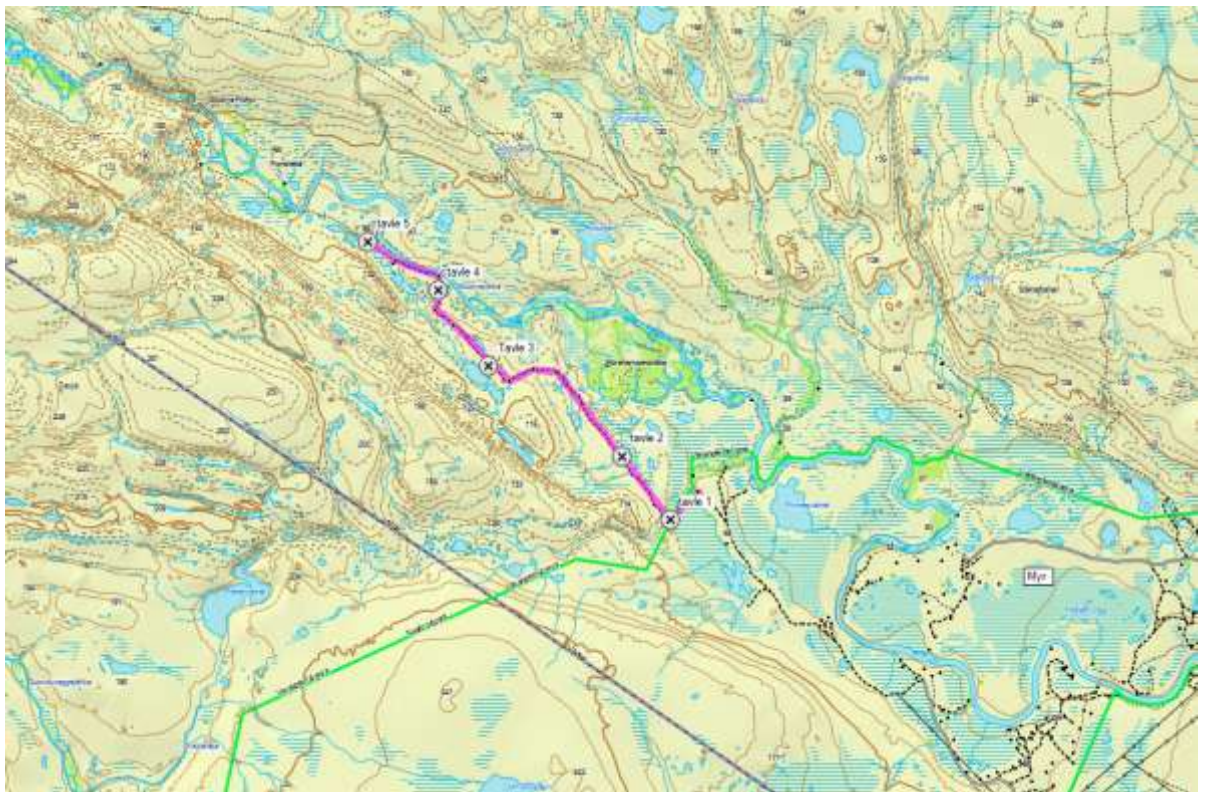

Kartkopi av fuglestien(fig 1)

- **Informasjon/veiledning**
- Tavla ved Vardøtunellen ble knekt av brøytinga i vinter. Tavleoppsettet i Vardø blir utsatt til nasjonalparkstyret har bestemt seg for hvilken tavleutforming vi skal ha

- Fuglesti i Komagdalen ble satt opp 20.juni og tatt ned 31.september. En tavle satt opp ved parkeringen og 5 plakater om fugl ble satt ut langs stien(gamle anleggsveien). (bilde 3 og fig.1)
- Deltok med en befarings med prosjektleder for Destinasjon Varanger merking av turstier i Nesseby og Vadsø. Der vi befarte mulig tursti fra Sjøbuselva (dammen) til Nattfjeldalen, utenfor nasjonalparken. Det er viktig å merke stien forbi hyttene i området så hyttefolkene ikke blir «plaget» av turgåere som lurer på hvor stien til Nattfjeldalen går.
- Det er satt opp løveskilt (NP) på grensa mellom syltefjorddalen NR og Varangerhalvøya NP
- **Søppelaksjon**

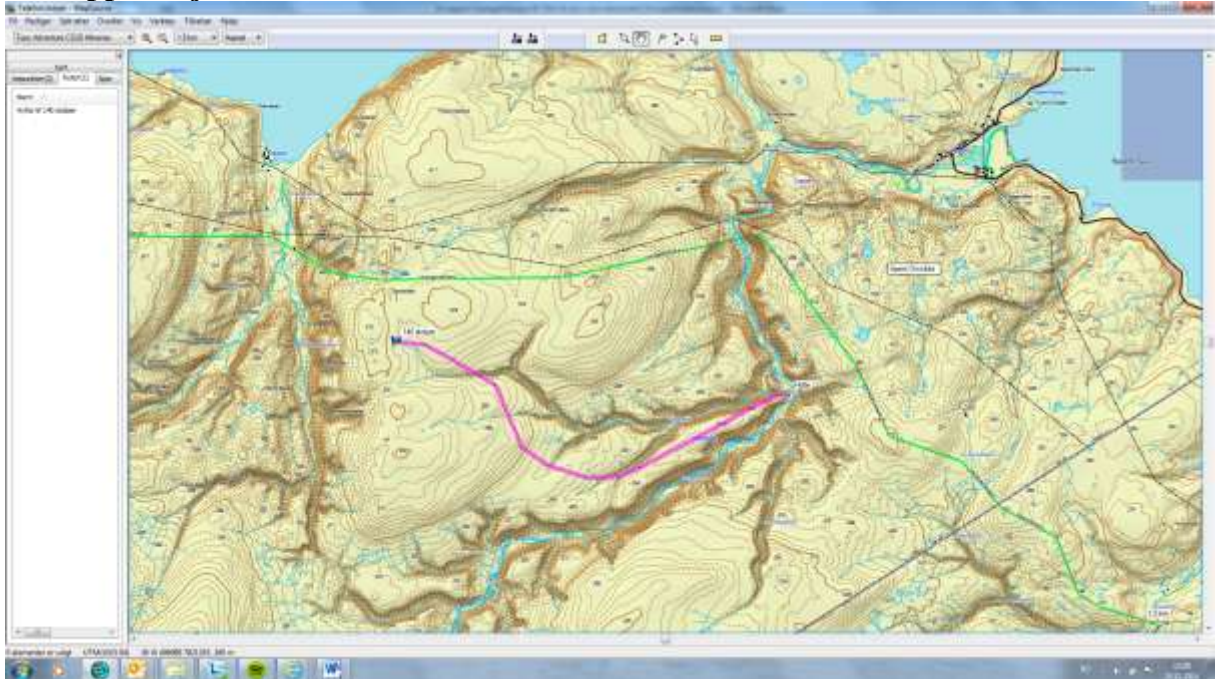

(fig 2)

- Telefonstolper i Sandfjorddalen ble registret med helikopter. Vi fant 140 stolper langs en trase på 11 km. Dette blir en stor jobb og må avtales med Telenor som er eier av stolpene.
- Rydding av gammelt reingjerde sør for Oardujavri utsettes til 2015, mulig samarbeid med Reinbeitedistrikt 6.

## 2. Overvåkning

(fig 3)

- **Fjellrev** – Totalt er det 43 fjellrevhi som vi overvåker på Varangerhalvøya(fig 3) og 33 hi er i parken. I år ble det registret 1 yngling i år med minimum to valper (se bilde 2). Overvåkningen starter i februar med sjekk av aktivitet på fjellrevhiene og innsamling av møkk. På de hiene hvor vi finner et par følger vi det opp på sommeren for sjekk om det er mulig yngling. Alle hiene blir besøkt på sommeren med helikopter(der det ikke er forventet yngling).
- **Finnmarksvineblom** – Hestmannes i Persfjorden har vi jevnlig tilsyn om sommeren og har ikke fått sauebeiting på område.
- **Rovvilt** – SNO har kontinuerlige bestandsregistreringer av jerv og gaupe. Nytt i år er at vi har hatt et samarbeid med Vadsø beitelag om sporing av jerv. Dette var et vellykket samarbeid, der beitelaget fikk innsikt i SNOs arbeid med registrering av fredete rovdyr.

## 3. Utviklingstrekk/utfordringer

- Kontinuerlig arbeid med skilt og tavler i Syltefjorddalen, mange brukere i området
- Få i gang jobben med infotavler for parken i Båtsfjord, Syltefjord og Oardu. Her må det tenkes både på vinterbruk og sommerbruk av området.
- Vurdere om det skal settes tavle ved stien på Stjernevann. Her starter mange på tur både sommer og vinter.



Figur 1

- **Kiting** – Vi må fortsette overvåkning av kiting i parken, i år har vi ikke registret noe økt ferdsel innover i parken.
- **Turstier** – Fuglestien i Komagdalen setter vi opp tavlene tidlig i juni og de blir tatt ned i september.
- **Finnmarksvineblom** – Det er viktig å overvåke lokaliteten.
- **Motorferdsel** – Økt samarbeid med reinpolitiet er ønskelig for å forsterke oppsynet i parken. Utfordringen er å redusere den ulovlige snøscooterkjøringen på vårvinteren.
- **Snøscooterløyper** – Ved startpunkter inn i nasjonalparken må vi sette opp nasjonalparkskilt. 3 skilt i Bergebydalen, 2 skilt på Oarduløypa og 1 skilt i Komagdalen. Bør også vurdere skilting langs Syltefjordelva.
- **Kulturminner** – SNO vil prøve å få til et mer forpliktende samarbeid med kulturminnetatene, da kulturminnene er en viktig del av verneverdiene i parken.
- **Forskning** – Fjellrev i Varanger fortsetter med 1 år av gangen (med bevilgninger fra Miljødirektoratet). Viktig samarbeidsprosjekt som bidrar til økt kunnskap om økosystemene på Varangerhalvøya.

## 4. Utkvittering av bestilte tiltak 2014

### Bestillinger fra forvaltningsmyndighet på SNOs personellressurser ut over SNOs kjerneoppgaver

Bestillingsnummer <small>(fylke + nummer + år)</small>	Prioritet Kategori 1-3 og evt frist for oppdrag	Hvis verneområde ID-nr. for området (Naturbase)	Navn på område/ lokalitet	Beskrivelse av oppdrag	Uke verk	Kryss av hvis behov for egen rapport	SNO sin rapportering av oppdraget (SNO fyller ut etter utført arb.)	SNO sine forslag til videre oppfølging, eventuelle oppgaver som ikke er utført (fylles ut etter utf. arb.)
VH-1-2013	Pri 1	VV00002437 og VV00002439	Varangerhalvøya NP og Syltefjorddalen NR	Registreringer av tilstanden for bevaringsmål på lokaliteter fastsatt i forvaltningsplanen.	2	Ja	Ikke utført	Forvaltningsplanen er ikke ennå vedtatt
VH-2-2013	Pri 1	VV00002438	Persfjorden Syltefjorden LVO	Registrering av saubeite og andre påvirkninger på Finnmarkssvineblom, og påvirkningenes konsekvenser for planten.	1	Ja	Gjennomført, ingen beiteaktivitet registret på lokaliteten	Må fortsette overvåkningen av lokaliteten
VH-3-2013	Pri 1	VV00002437	Varangerhalvøya NP	Oppdrag knyttet til kite-aktivitet: 1) Registrering av kite-aktivitet, med særlig fokus på områder med aktivitet av fjellrev og snøugle, og mulige konsekvenser av kitingen for disse artene. Veiledning i felt om hensynsfull ferdsel med kite. 2) Tilstedeværelse under kite-mesterskapet «VAKE» (veiledning, registrering av mulige konsekvenser for fjellrev og snøugle, se til at vilkårene for dispensasjonen til løpet blir overholdt)	1	Ja	1)Gjennomført tilsyn med kiting. Det er ikke registret økt aktivitet innover i parken. 2)Overvåket kite-mesterskapet og det gikk etter gitt tillatelse fra NP-styre	

