



# Møteprotokoll

**Utvalg:** Stabbursdalen nasjonalparkstyre/Rávttušvuomi  
álbmotmeahccestivra/Rautusvuoman kanalistarhaan  
johtokunta

**Møtested:** Vestre Porsangerveien 1335, 9710 Indre Billefjord

**Dato:** 18.10.2022

**Tidspunkt:** 10:00 – 16:00

## Følgende faste medlemmer møtte:

Navn	Funksjon	Representerer
Robert Wilhelmsen	Medlem	Hammerfest kommune
Anna Ravna Gaup	Nestleder	Sametinget - Sámediggi
Grete Liv Olaussen	Medlem	Troms og Finnmark fylkeskommune
Mona Skanke	Leder	Porsanger kommune

## Følgende medlemmer hadde meldt forfall:

Navn	Funksjon	Representerer
------	----------	---------------

## Følgende varamedlemmer møtte:

Navn	Møtte for	Representerer
------	-----------	---------------

## Merknader:

Robert Wilhelmsen fikk permisjon til å fratre møtet fra kl. 12.00 – 12.40.

Robert Wilhelmsen og Mona Skanke deltok via Teams.

## Øvrige frammøtte:

Navn

Karoline Salmila

**Underskrift:**

Vi bekrefter med underskriftene våre at det som er ført på de sidene vi har signert i møteboka, er i samsvar med det som ble vedtatt på møtet.

Møteprotokoller signeres digitalt av:

Mona Skanke

*Styreleder*

Grete-Liv Olausen

*Styremedlem*

## ST 33/2022 Registrering av deltakere, beslutningsdyktighet

Saksprotokoll i Stabbursdalen nasjonalparkstyre/Rávttošvuomi  
álbmotmeahccestivra/Rautusvuoman kanalistarhaan johtokunta – 18.10.2022

### Behandling

4 styremedlemmer er til stede med 4 faste representanter.

### Vedtak

Nasjonalparkstyret er beslutningsdyktig under hele møtet.

## ST 34/2022 Godkjenning av innkalling og saksliste

Saksprotokoll i Stabbursdalen nasjonalparkstyre/Rávttošvuomi  
álbmotmeahccestivra/Rautusvuoman kanalistarhaan johtokunta – 18.10.2022

### Behandling

### Innkalling og saksliste

Endring på saksliste, tilførsel av ekstra saker RS 37/2022 og ST 38/2022:

Utvalgs-saknr.	Innhold	Lukket	Arkiv-saknr.
ST 33/2022	Registrering av deltakere, beslutningsdyktighet		
ST 34/2022	Godkjenning av innkalling og saksliste		
ST 35/2022	Valg av underskrivere		
RS 8/2022	Orientering		
RS 9/2022	Orientering fra befaringer		
ST 36/2022	Arbeid med forvaltningsplanen – gjennomgang av innspillene etter Rådgivende utvalg		

### Vedtak

Innkalling og endring på saksliste enstemmig godkjent.

Utvalgs-saksnr.	Innhold	Lukket	Arkiv-saksnr.
ST 33/2022	Registrering av deltakere, beslutningsdyktighet		
ST 34/2022	Godkjenning av innkalling og sakliste		
ST 35/2022	Valg av underskrivere		
RS 8/2022	Orientering		
RS 9/2022	Orientering fra befaringer		
ST 36/2022	Arbeid med forvaltningsplanen – gjennomgang av innspillene etter Rådgivende utvalg		
ST 37/2022	Omdisponering av tiltaksmidler		
ST 38/2022	Endring av trasé for frakt av elg i jaktfelt 21 Stabbursdalen sør		

## ST 35/2022 Valg av underskrivere

**Saksprotokoll i Stabbursdalen nasjonalparkstyre/Rávttošvuomi álbmotmeahccestivra/Rautusvuoman kanalistarhaan johtokunta – 18.10.2022**

### Behandling

Mona Skanke foreslo Grete-Liv Olaussen som underskrivere til møteprotokollen. Ingen andre forslag.

### Vedtak

Mona Skanke foreslo Mona Skanke og Grete-Liv Olaussen som underskrivere til møteprotokollen.

## RS 8/2022 Orientering

- Orientering om befaring for vurdering av endring til innkjørsel av Lompolaveien. Styret ble orientert om veiens tilstand og vedlikeholdsbehov gjennom billedokumentasjon. Styret satte opp ny sak ST 37/2022.
- Forvalter orienterer om styrets økonomi og progresjon i gjennomføring av tiltak.
- Orientering om GPS-prosjektet Aurora. Styret ønsker å bidra inn i prosjektet, slik at det gjennomføres ny GPS-merking og beiteskadetaksering i furuskogen til Stabbursdalen. Dette betinger tildelinger fra Miljødirektoratet i 2023.
- Miljøfaglig Utredning har gitt rapport etter deres kartlegging av ANO-flater i Stabbursdalen i august 2022. Gjennom denne kartleggingen ble det registrert 32 arter, hvor 3 arter som var rødlistede. Naturtypen var vurdert til blant annet kalkfattig fjell-lynghei.
- Ivarstua – Stabbursdalen nasjonalparkstyret venter på bekreftelse på overdragelse av hytta til styret. Per i dag har nasjonalparkstyret forvaltet hytta på vegne av Statsforvalteren.
- Orientering om søknad om midler til forsterking av reingjerde. Søknad skal sendes inn så snart all informasjon er innhentet til søknaden.
- Andre orienteringssaker kan tas opp under møtet om det skulle være nødvendig:
  - o Det vil bli avholdt et ekstra møte i Tromsø fra 08.30-11.30
  - o Det settes opp et ekstra møte den 14. desember 2022. Målet er å avholde et dialogsmøte med Miljødirektoratet enten 14. november eller 14. desember. Dette krever nærmere avtale.
  - o Nasjonalparkstyret må avtale møte med FeFo angående hensatte båter i Stabbursdalen nasjonalpark og landskapsvernområde.
  - o Forvalter varsler styret om at de kan komme med innspill til endring av styrets vedtekter, som oversendes til Miljødirektoratet. Når endringene til vedtektene kommer, er ikke formidlet ennå.

Delegerte vedtak fattet av forvalter:

- **Vedtak fattet den 14. 09.2022:**

#### **Vedtak i sak 2022/7861**

Med hjemmel i verneforskriften for Stabbursdalen nasjonalpark § 3 punkt 6.3 gis jaktlaget til Vegard Myrseth Sivertsen tillatelse til uthenting av felt elg med ATV. Tillatelsen gjelder i jaktfelt nr. 21 – Stabbursdalen sør, i Porsanger kommune.

Tillatelsen er gyldig f.o.m. 25. oktober t.o.m. 6. november 2022.

Følgende vilkår er satt for uttransport av felt elg:

- Det gis kun dispensasjon for å benytte én – 1 – ATV for uttransport. Henger er tillatt.
- Tillatelsen gjelder for én – 1 – tur pr. felte elg.
- All kjøring må foregå på trasé for uttransport av felt elg merket av på vedlagte kart.
- Det er ikke tillatt å benytte motorisert kjøretøy for å transportere felt elg fra fellingssted til kjøretrasé i nasjonalparken.
- Kjørebok skal fylles ut med penn eller tusj ved hver kjøring og sendes inn til nasjonalparkforvalter etter endt jakt sesong (se vedlegg).
- All ferdsel skal skje hensynsfullt, og begrenses til et minimum. Dyre- og fuglelivet, herunder reinsdyr, skal ikke forstyrres unødig.
- For hver utkjøring skal lokalt SNO kontaktes (Daniel Boberg Leirbakken, tlf: 901 24 548). Oppnås ikke kontakt skal det sendes tekstmelding eller legges inn beskjed på mobilsvaer eller tekstmelding om at felt elg blir fraktet ut med kjøretøy.
- For hver utkjøring skal det etableres kontakt med Láhtin siida v/ Mette Anti Gaup på tlf. 95280369. Det skal opplyses om hvor felt elg skal hentes ut og hvilken trasé som benyttes. Det legges opp til at alle parter i samråd avtaler om hvordan dette løser seg praktisk.
- Denne tillatelsen må medbringes i felt i tilfelle kontroll.

Søker er selv ansvarlig for å undersøke og påse at de har innhentet alle nødvendige tillatelser før kjøring.

- **Vedtak fattet den 15. 09.2022:**

#### **Vedtak i sak 2022/7593**

Med hjemmel i verneforskriften for Stabbursdalen nasjonalpark § 3 punkt 6.3 gis jaktlaget til Knut Einar Josefsen tillatelse til uthenting av felt elg med ATV. Tillatelsen gjelder i jaktfelt nr. 23 – Stabbursdalen nord, i Porsanger kommune.

Tillatelsen er gyldig f.o.m. 25. oktober t.o.m. 6. november 2022.

Følgende vilkår er satt for uttransport av felt elg:

- Det gis kun dispensasjon for å benytte én – 1 – ATV for uttransport. Henger er tillatt.
- Tillatelsen gjelder for én – 1 – tur pr. felte elg.
- All kjøring må foregå på trasé for uttransport av felt elg merket av på vedlagte kart.
- Det er ikke tillatt å benytte motorisert kjøretøy for å transportere felt elg fra fellingssted til kjøretrasé i nasjonalparken.
- Kjørebok skal fylles ut med penn eller tusj ved hver kjøring og sendes inn til nasjonalparkforvalter etter endt jakt sesong (se vedlegg).
- All ferdsel skal skje hensynsfullt, og begrenses til et minimum. Dyre- og fuglelivet, herunder reinsdyr, skal ikke forstyrres unødig.
- For hver utkjøring skal lokalt SNO kontaktes (Daniel Boberg Leirbakken, tlf: 901 24 548). Oppnås ikke kontakt skal det sendes tekstmelding eller legges inn beskjed på mobilsvaer eller tekstmelding om at felt elg blir fraktet ut med kjøretøy.
- For hver utkjøring skal det etableres kontakt med Skáiddeduottar siida v/Anne Louise Næss Gaup, tlf. 93299083. Den siidaen skal da ha beskjed om hvor felt elg skal hentes ut og hvilken trase som benyttes. Det legges opp til at begge parter i samråd avtaler om hvordan dette løses seg praktisk.
- Denne tillatelsen må medbringes i felt i tilfelle kontroll.

Søker er selv ansvarlig for å undersøke og påse at de har innhentet alle nødvendige tillatelser før kjøring.

- **Vedtak fattet den 21. 09.2022:**

### **Omgjøring vedtak i sak 2022/7593**

Med hjemmel i § 35a i forvaltningsloven endrer Stabbursdalen nasjonalparkstyre vedtak 2022/7593-2 fattet 15.09.2022, slik at tillatelsen gjelder for jaktfelt 22 Bastin og ikke for jaktfelt 23 Stabbursdalen nord:

### **Delvis innvilget tillatelse til motorisert ferdsel for frakt av felt elg**

Med hjemmel i verneforskriften for Stabbursdalen nasjonalpark § 3 punkt 6.3 gis jaktlaget til Knut Einar Josefsen tillatelse til uthenting av felt elg med ATV. Tillatelsen gjelder i jaktfelt nr. 22 – Bastin, i Porsanger kommune.

Tillatelsen er gyldig f.o.m. 25. september t.o.m. 6. november 2022.

Følgende vilkår er satt for uttransport av felt elg:

- Det gis kun dispensasjon for å benytte én – 1 – ATV for uttransport. Henger er tillatt.
- Tillatelsen gjelder for én – 1 – tur pr. felte elg.
- All kjøring må foregå på trasé for uttransport av felt elg merket av på vedlagte kart.
- Det er ikke tillatt å benytte motorisert kjøretøy for å transportere felt elg fra fellingssted til kjøretrasé i nasjonalparken.

- Kjørebok skal fylles ut med penn eller tusj ved hver kjøring og sendes inn til nasjonalparkforvalter etter endt jakt sesong (se vedlegg).
- All ferdsel skal skje hensynsfullt, og begrenses til et minimum. Dyre- og fuglelivet, herunder reinsdyr, skal ikke forstyrres unødige.
- For hver utkjøring skal lokalt SNO kontaktes (Daniel Boberg Leirbakken, tlf: 901 24 548). Oppnås ikke kontakt skal det sendes tekstmelding eller legges inn beskjed på mobilsvaer eller tekstmelding om at felt elg blir fraktet ut med kjøretøy.
- For hver utkjøring skal det etableres kontakt med Láhtin siida v/ Mette Anti Gaup på tlf. 95 28 03 69 og/eller Skáidduottar siida v/Anne Louise Næss Gaup, tlf. 93 29 90 83. Den enkelte siida skal da ha beskjed om hvor felt elg skal hentes ut og hvilken trase som benyttes. Det legges opp til at begge parter i samråd avtaler om hvordan dette løses seg praktisk.
- Denne tillatelsen må medbringes i felt i tilfelle kontroll

Søker er selv ansvarlig for å undersøke og påse at de har innhentet alle nødvendige tillatelser før kjøring.

## **RS 9 Orientering fra befaringer**

### Befaring av kjørespor

Forvalter viste frem billedokumentasjon og dronebilder etter befaringer gjennomført i september og oktober 2022.

Kjøreskader er dokumentert. Dette materiale skal brukes i forprosjekt for restaurering av kjøreskader.

Styret ønsker å invitere til dialogsmøte med Láhtin siida for å jobbe for finansiering og vurdering av fremgangsmåter, slik at man kan forbedre kjøresporene, samt begrense unødige kjøring på sidespor/forgreinede spor.

### Bevaringsmål

Forvalter orienterer om befaring i Stabbursdalen landskapsvernområdet i forhold til bevaringsmål.

Bevaringsmålet er å registrere stislitasje hvor det er ønsket å sette i gang tiltak. Slik har man før og etter registreringer, og kan vise til om tiltaket har fungert tilfredsstillende eller ikke. Dette er nødvendig for å kunne søke om midler til et tiltak. Hvilket tiltak som skal iverksettes må diskuteres på bestillingsdialogen.

Styret bør vurdere om flere bevaringsmål skal opprettes i Stabbursdalen innen 2022.



## **ST 36/2022 Arbeid med utkast av forvaltningsplanen og besøksstrategi**

Stabbursdalen fortsetter gjennomgangen av tilbakemeldingene etter møtene med Rådgivende utvalg avholdt i 2021 og 2022. I den sammenheng tar styret stilling til hva som det skal jobbes videre med eller ikke. Styret skal også planlegge hva som skal tas opp på neste dialogsmøte med Miljødirektoratet og møtedato for dette møtet skal avklares.

Nasjonalparkstyret fortsatte gjennomgangen av tilbakemeldingene, men ble ikke ferdig.

### **Vedtak**

Denne saken vil bli prioritert som første sak ved neste styremøte, slik at styret kan invitere til dialogsmøte med Miljødirektoratet, enten i november eller desember. Eksakt møtedato vil avhenge av Miljødirektoratet.

## **ST 37/2022 Omdisponering av tiltaksmidler**

Forvalter presenterte tilstand til Lompolaveien gjennom billedokumentasjon. Med dette som bakgrunn valgte Stabbursdalen nasjonalparkstyre å sette omdisponering av midler opp som ekstra sak i sakslisten.

### **Innstilling fra Styreleder**

Nasjonalparkstyret omdisponerer midler fra prosjekt «Kartlegging og fjerning av båter» til et nødvendig tiltak for inneværende år. Behovet for vedlikehold av Lompolaveien er stor etter årets vår, sommer og høstsesong. Nasjonalparkstyret omdisponerer midler innenfor budsjett som av årsaker ikke blir disponert. Det nødvendige vedlikeholdet inneholder skraping av vei og tetting av hull med tilføring av litt masser.

### **Votering**

Innstilling til styreleder enstemmig vedtatt.

### **Vedtak**

Nasjonalparkstyret omdisponerer midler fra prosjekt «Kartlegging og fjerning av båter» til et nødvendig tiltak for inneværende år. Behovet for vedlikehold av Lompolaveien er stor etter årets vår, sommer og høstsesong. Nasjonalparkstyret omdisponerer midler innenfor budsjett som av årsaker ikke blir disponert. Det nødvendige vedlikeholdet inneholder skraping av vei og tetting av hull med tilføring av litt masser.

## **ST 38/2022 Endring av trasé i kart for frakt av felt elg i jaktfelt 21 - Stabbursdalen sør**

Forvalter presenterte tilstand til kjørespor fra nasjonalparkgrensen i sør til Airovann gjennom billedokumentasjon og dronebilder.

Under befaringen ble det vurdert at det blir store vanskeligheter å passere med henger og tung last, som en felt elg vil være, etter eksisterende tillatte trasé. Det ble utført kartlegging i felt og funnet et nytt farbart område som vil kunne benyttes til frakt av felt elg i Stabbursdalen

nasjonalpark. Forvalter vurderer at det ikke er forsvarlig å bruke eksisterende spor som er i skadd våtmarksområde.

Med dette som bakgrunn valgte Stabbursdalen nasjonalparkstyre å sette opp endring av kjøretrasé som ekstra sak i sakslisten.

### Forvalters innstilling

Kart beskriver hvor det er mulig å kjøre for å unngå skadde våtmarksområder, markert med mørkebrun linje. Rød linje er dagens tillatte trasé.

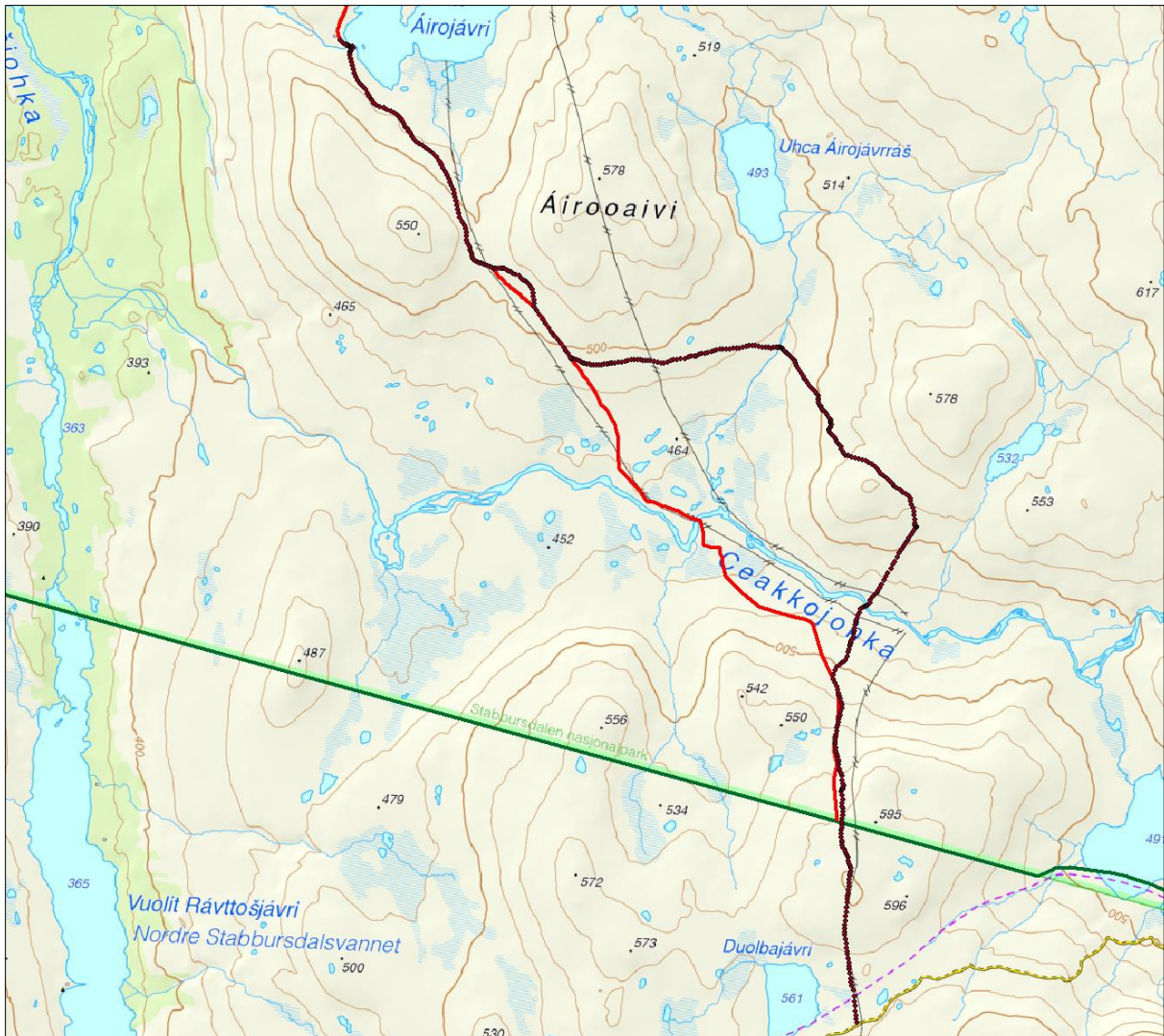

Kart: Tidligere trasé er rød linje. Ny vedtatt trasé som skal opprettes er mørk brun. Grønn linje er vernegrensa til nasjonalparken.

### Votering

Innstilling til forvalter enstemmig vedtatt.

## Vedtak

Følgende endringer i trasé for frakt av felt elg i Stabbursdalen sør er vedtatt at skal tillates i 2023:

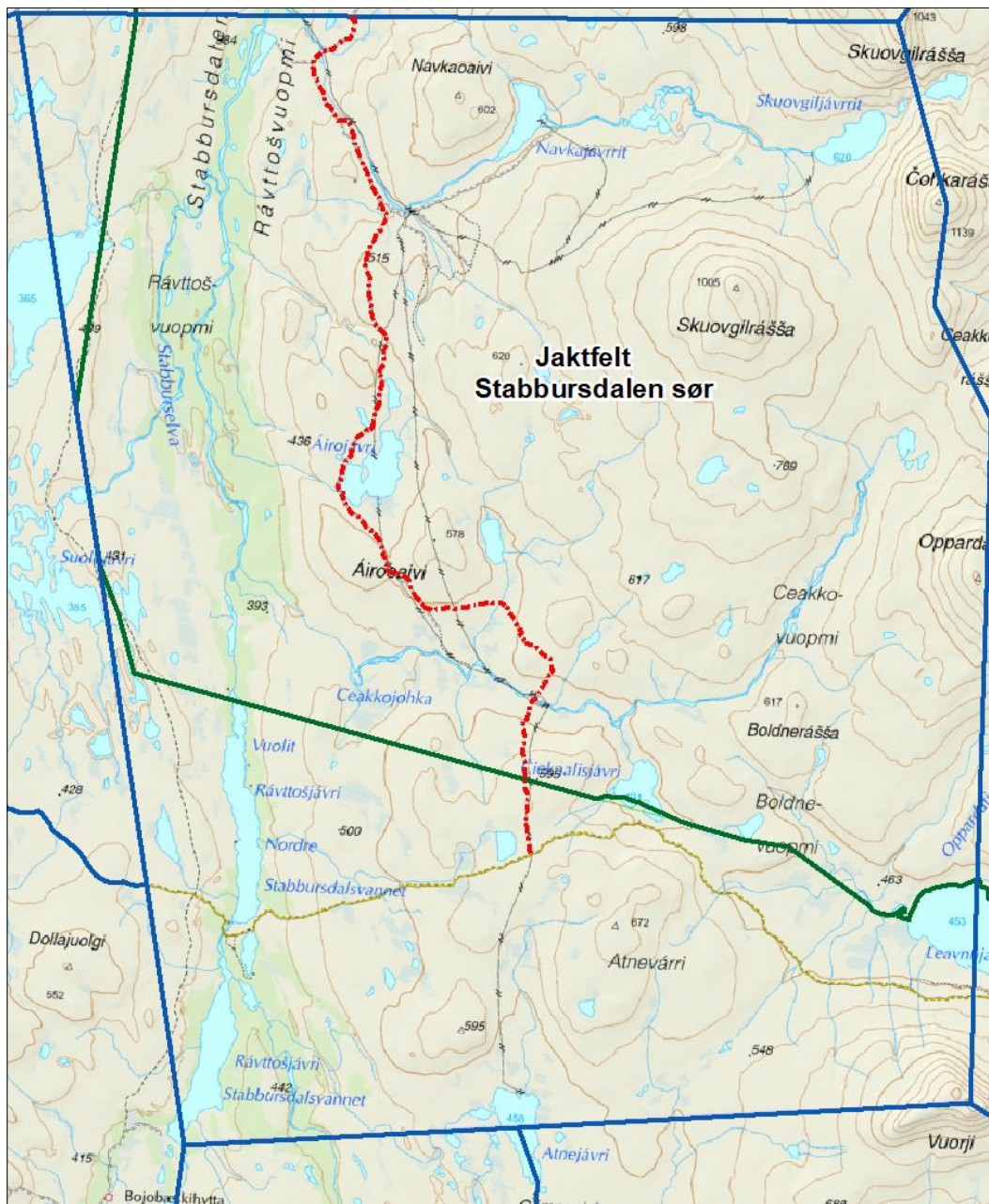

Kart: Vedtatt trasé for frakt av felt elg i jaktfelt 21 - Stabbursdalen sør (rød stiptet linje). Mørk blå linje er jaktfelt, mørk grønn linje er vernegrensen til Stabbursdalen nasjonalpark, grønn-gul stipla linje er åpen barmarksløype utenfor verneområdet.