

# Møteinnkalling

---

**Utvalg:** Stabbursdalen nasjonalparkstyre/ Rávttošvuomi  
álbmotmeahccestivra/ Rautusvuoman kansalistarhaan johtokunta

**Møtested:** Teams

**Dato:** 15. mars 2021

**Tidspunkt:** 12.00 – 14.30

---

Ved eventuelt forfall er representantene selv ansvarlige for å gi vararepresentanten beskjed om å delta på møtet. Alle møtepapirer vil bli sendt ut på e-post og lagt ut på Stabbursdalen nasjonalparkstyrets nettside: <http://nasjonalparkstyre.no/Stabbursdalen/>

Nasjonalparkforvalter er tilgjengelig på telefon 78 95 03 77 / 409 12 470 eller e-post [stabbursdalen@fylkesmannen.no](mailto:stabbursdalen@fylkesmannen.no).

## Saksliste

Utvalgs-saksnr.	Innhold	Lukket	Arkiv-saksnr.
ST 6/2021	Registrering av deltakere, beslutningsdyktighet		
ST 7/2021	Godkjenning av innkalling og saksliste		
ST 8/2021	Valg av underskrivere		
RS 2/2021	Orientering		
ST 9/2021	Bestillingsdialog 2021 – søknad om supplerende tildeling		

## RS 2/2021 Orientering

- Forvalter informerer om progresjonen med besøksstrategien. Forvalter presenterer sammendrag av sårbarhetsvurderingen.
- Orientering om rapport nr. 01/ 2021 utført av Nordlandsforskning – *Evaluering av forvaltningsordning for nasjonalparker og andre store verneområder.*
- Orientering fra bestandsplansmøtet for elg den 9. Mars - Finnmarkseiendommen.
- Stabbursdalen nasjonalparkstyre inviterte reindrifta til dialogsmøte den 20. februar, som ble utsatt grunnet forfall. Det ble invitert til nytt møte den 3. mars, men ingen fra reindrifta møtte den 3. mars.
- Orientering konsesjonssøknad om oppføring av ny 420 kV ledning i Stabbursdalen.
- Flere orienterings saker vil kunne bli tatt opp under møtet.

### **Forvalter har fattet vedtak med delegert myndighet:**

Vedtaket fattet 24. februar 2021:

### **Vedtaket i sak 2021/1181**

**Med hjemmel i naturmangfoldloven § 48 første ledd første alternativ gir Stabbursdalen nasjonalparkstyre Nils Alfred Mella dispensasjon til maksimalt tre – 3 – turer med snøskuter til gamle med i Stabbursdalen nasjonalpark, i Porsanger kommune.**

**Dispensasjonen gjelder fra 24.02.2021 til 04.05.2021.**

### **Dispensasjonen er gitt med følgende vilkår:**

- Tillatelsen gjelder for kjøring frem til gamle i knr. 5436, gnr. 11, bnr. 1 i Stabbursdalen nasjonalpark.
- Kjøringen til og fra gammen skal skje langs trasé som er inntegnet på vedlagt kart fra søknaden.
- Det skal kun kjøres på snø- og isdekket mark/vann.
- En tur gjelder for et kjøretøy. To kjøretøy i følge teller som to turer. Slede er tillatt.
- Tillatelsen gjelder for transport av materiale, utstyr og bagasje.
- All ferdsel skal skje hensynsfullt, og begrenses til et minimum. Fugle- og dyrelivet, herunder reinsdyr, i området skal ikke forstyrres unødig.
- Vedlagt kjøreseddel skal fylles ut i forkant av hver tur med kulepenn/tusj som ikke kan viskes ut.
- Tillatelsen skal medbringes under kjøring.
- Ved tillatelsens utløp skal kopi av kjøreseddel sendes forvaltningsmyndigheten (nasjonalparkstyret).
- Tillatelse til motorferdsel skal også være innhentet etter motorferdselloven.

## Kjøreseddel 2021 – sak 2021/1181

Kjøreseddelen er **kun** gyldig sammen med nasjonalparkstyrets vedtak i saken.  
**Før start** på hver tur skal dato og signatur påføres i tabellen under.  
Det skal brukes kulepenn/tusj som ikke kan viskes vekk.

	Dato	Signatur
1. tur		
2. tur		
3. tur		

Merknad: Original kjøreseddel med stempel tilsendt i posten skal benyttes under kjøring.

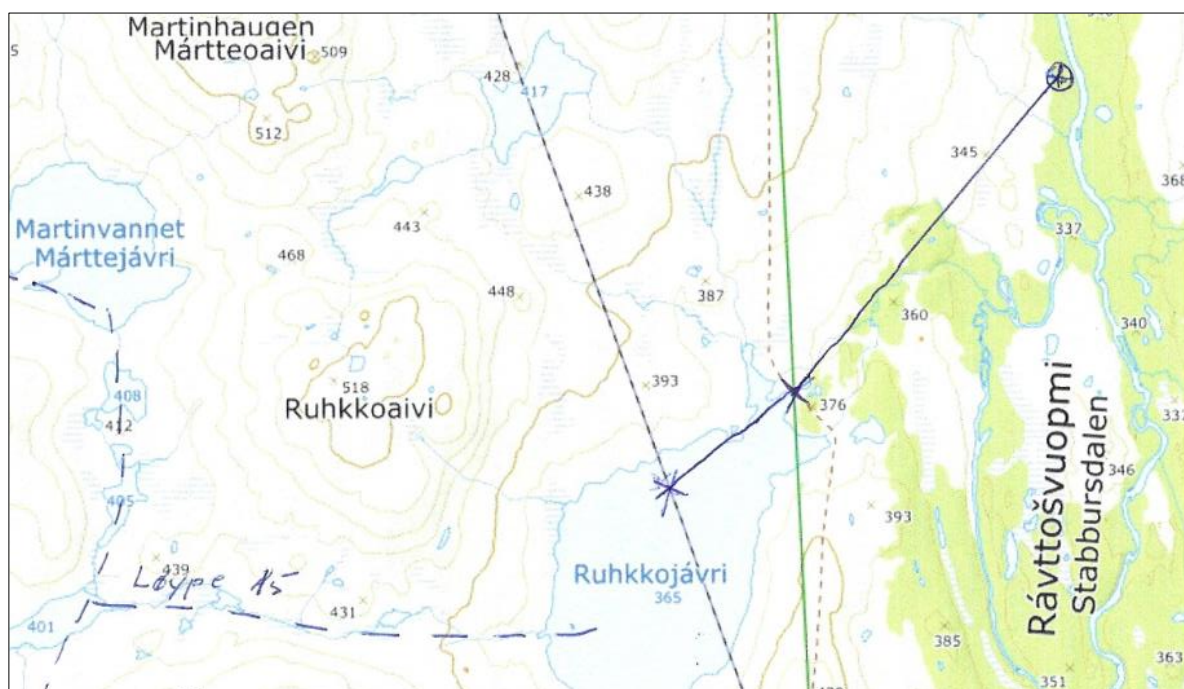

Kart over omsøkte kjøretrasé til gammen, fra Ruhkkojavri til gammen. Hel linje med kryss viser kjøretrasé og grønn linje viser nasjonalparkgrensen.

### ST 9/2021 Bestillingsdialog 2021 – søknad om supplerende midler

Stabbursdalen nasjonalparkstyre har mottatt årets bevilgninger. Det er mulig å søke om supplerende midler som ofte tildeles løpet av våren.

#### Forvalters innstilling

Stabbursdalen nasjonalparkstyre bør vurdere å søke om supplerende midler med tanke på å kanskje få midler til flere tiltak og prosjekter i 2021. Alternativene blir gjennomgått under møtet, basert på tidligere søknad i januar.