



FORUM FOR NATUR OG FRILUFTSLIV

Forum for natur og friluftsliv (FNF) er et samarbeidsforum mellom natur- og friluftslivsorganisasjoner på fylkesnivå. Formålet er å styrke organisasjonenes arbeid med å ivareta natur- og friluftslivsinteressene i aktuelle saker.

NORSK
FRILUFTSLIV



Norges Jeger-
og Fiskerforbund



Naturvernforbundet

Den Norske Turistforening







Femund- /Trysilvassdraget – Verneplan I for vassdrag 1973



OBJEKT NR 10

Trysilvassdraget (Klara) – Vassdrag nr. 979.

Fylker: Hedmark og Sør-Trøndelag
Kommune: Røros, Tolga-Os, Rendalen, Engerdal, Trysil
Nedbørfelt: 5 510 km² (til riksgrensen)

Vassdraget begynner i grensetraktene mellom Hedmark og Sør-Trøndelag. På strekningen fra Femund til Karlstad ved Vanern i Sverige faller elva ca. 630 m. På norsk side er landskapet som omgir vassdraget preget av store rolige skogpartier og områder over skoggrensen. De største sjøene i vassdraget på norsk side er foruten Femund (202 km²), Isteren (27 km²), Sølvsjøen (21 km²) og Engeren (12 km²). Strandstrekningen på Femund er i følge "Femundutvalget" anslått til 200 km. Langs hele vassdraget fra Femund til svenskegrensen er det veg.

Gabrielsen-komiteen (G 4 og 5).

Fra komiteens innstilling siteres:

"Komiteen mener at Femunden og området mellom Femunden og riksgrensen med sin beliggenhet og sine naturforhold tydelig peker seg ut som et område som det må være ønskelig å bevare for friluftsliv – fotturer, jakt, fiske og andre former for rekreasjon, og anbefaler at Femunden og andre vassdrag i Femundsmarka mellom Femunden og riksgrensen blir bevart urørt.

Figur 1. Nedbørfeltet for hele Femund-/Trysilvassdraget.

Statsminister Einar Gerhardsen i 1963:

«Så lenge kampen står om det enkelte vassdrag, kan det alltid mobiliseres så mange argumenter og så mye politisk press at utbyggingssynet seirer. For å unngå en utvikling der Norges enestående natur spises opp bit for bit var det nødvendig å få en samlet plan for vern.»



Villmarkspregede områder i Norge

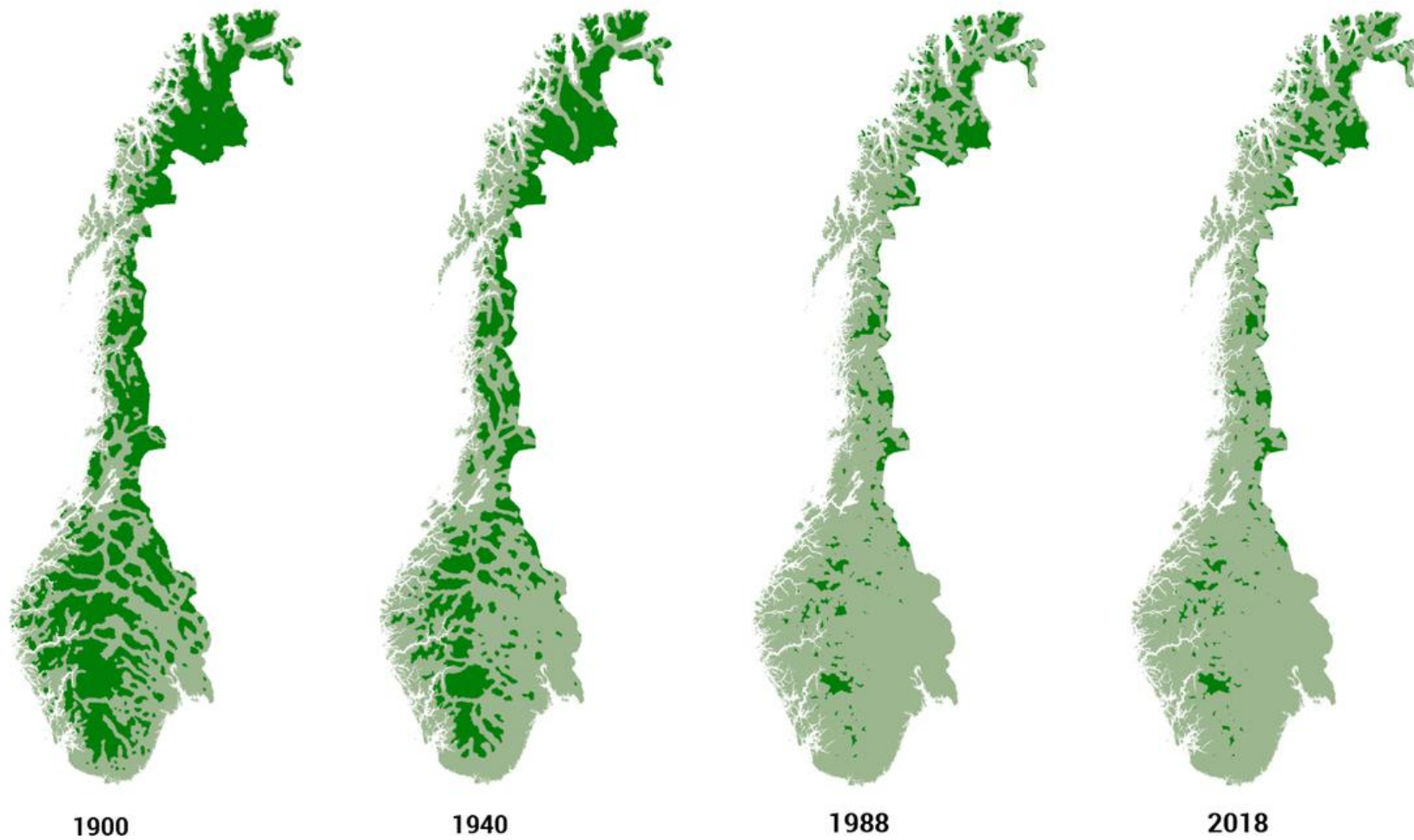

● Villmarkspreget: Naturområder som ligger fem km eller mer i luftlinje fra tyngre tekniske inngrep

Kilde: Kart 1900 og 1940: Bruun, Magne, NOU-1986:13. Kilde: Kart 1988 og 2018: Miljødirektoratet/miljøstatus.no

Norsk rødliste 2021 - Påvirkningsfaktorer på truede arter

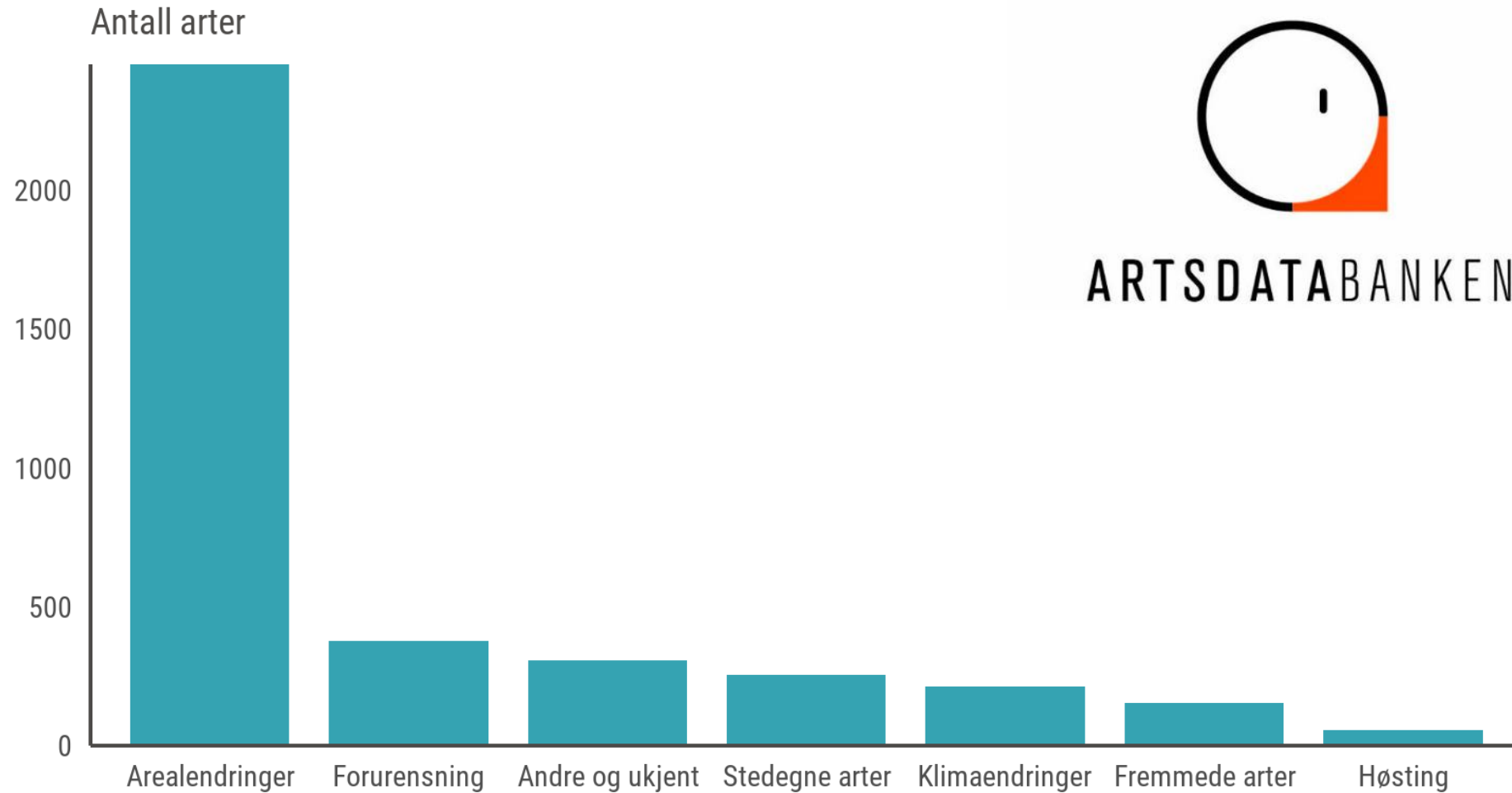



Riksrevisjonen



Dokument nr. 3-serien

Riksrevisjonens undersøkelse av bærekraftig arealplanlegging og arealdisponering i Norge

Dokument nr. 3:11 (2006–2007)





NRK

Norge i rødt, hvitt og

GRÅTT



Historien, to retninger i arealpolitikken:

- Plan- og bygningsloven av 1965. Gjelder 79 % av arealene i Innlandet
- Naturvernloven av 1970, nå naturmangfoldloven. Gjelder 21 % av arealene i Innlandet

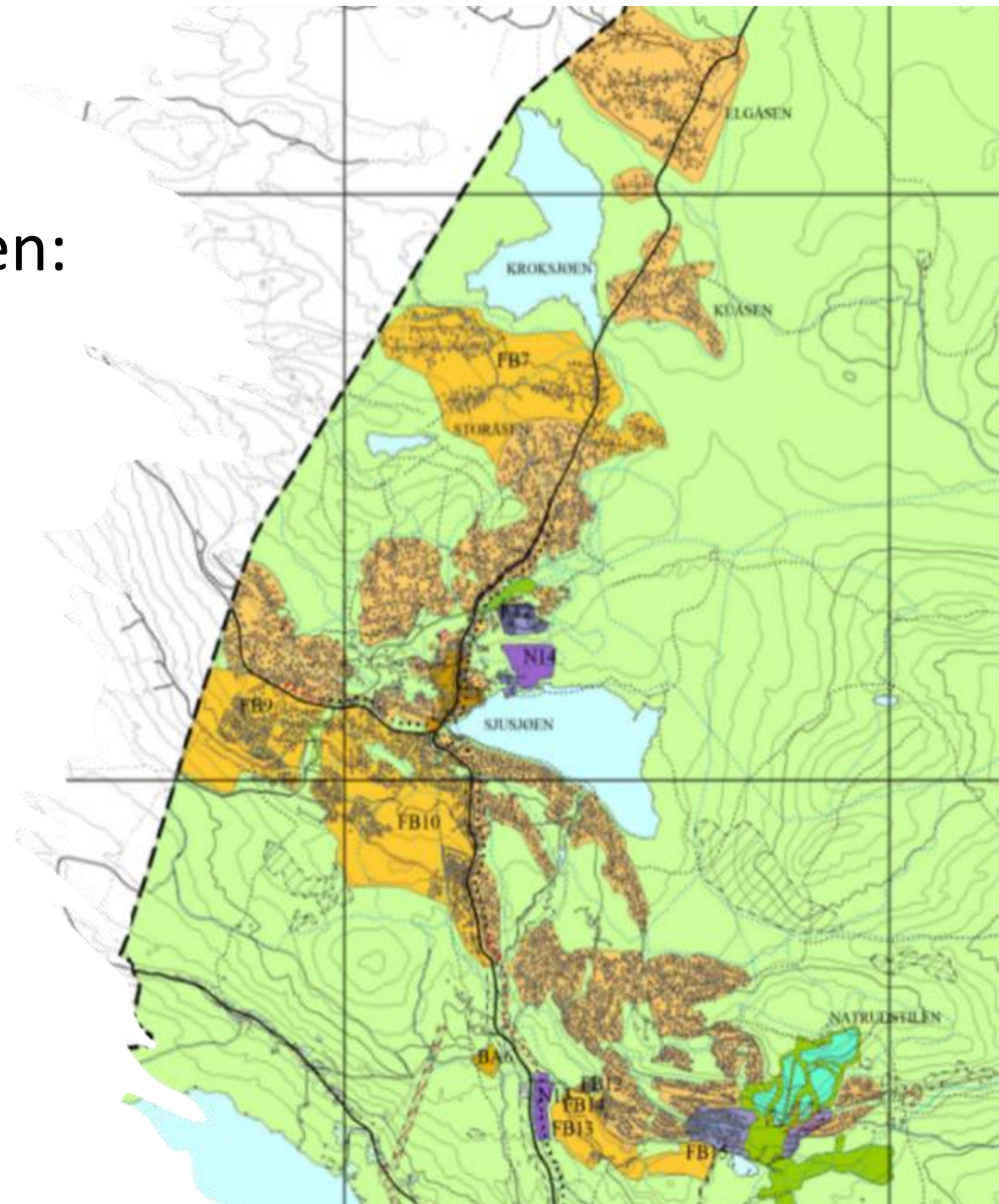

Ressursutvalget 1967. Kongstanken: Danne Naturressursdepartementet





**SØR-FRON
KOMMUNE**
Den grønne kulturbygda



**Rondane og Dovre
nasjonalparker**

NOU

Norges offentlige utredninger 2023: 3

Mer av alt – raskere

Energikommisjonens rapport







Nasjonalparkstyret forvalter etter verneforskrift



**Rondane
nasjonalpark**



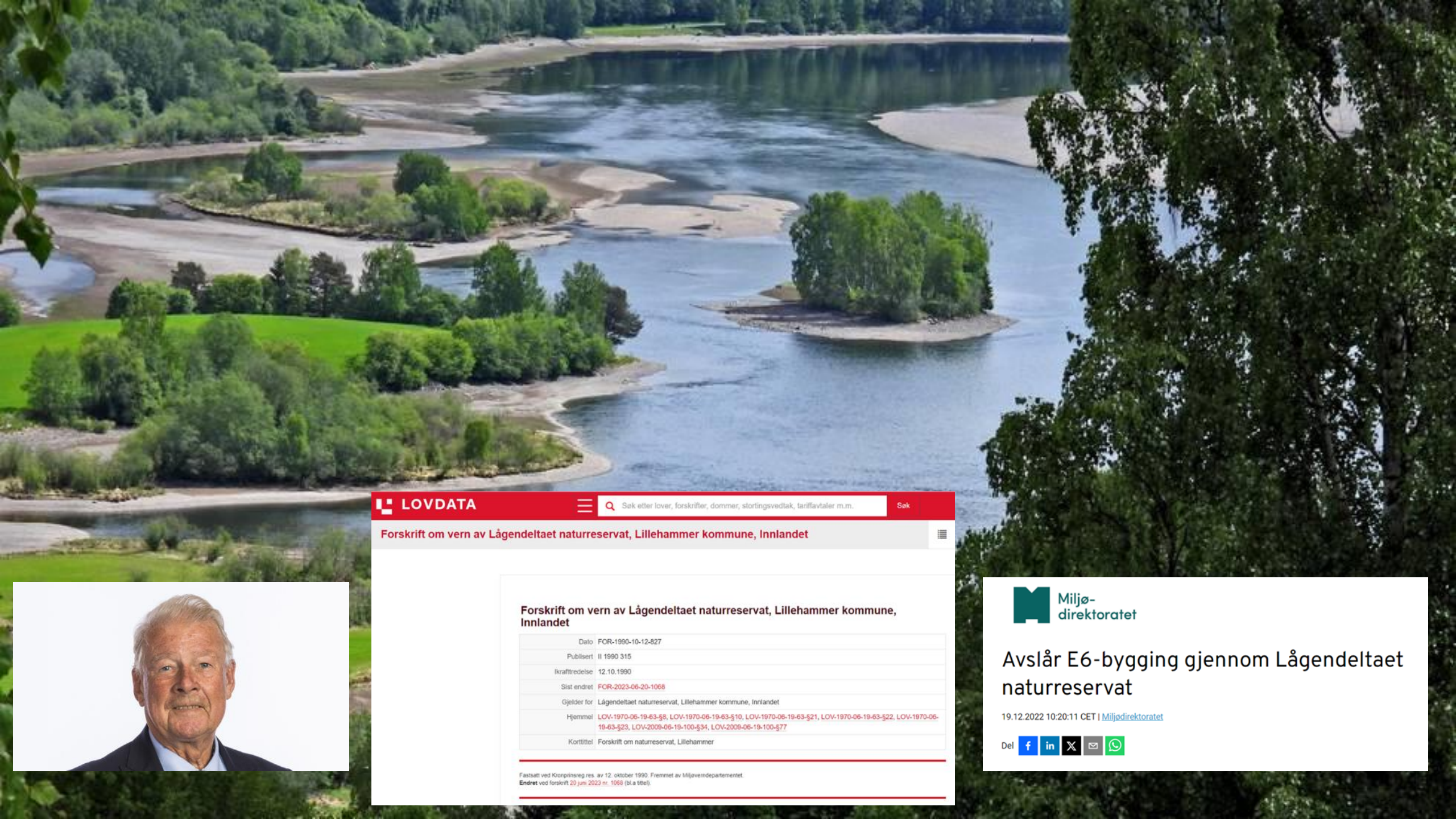

LOVDATA **Søk**

Forskrift om vern av Lågendeltaet naturreservat, Lillehammer kommune, Innlandet

Forskrift om vern av Lågendeltaet naturreservat, Lillehammer kommune, Innlandet

Dato	FOR-1990-10-12-827
Publisert	II 1990 315
Ikrafttredelse	12.10.1990
Sist endret	FOR-2023-06-20-1068
Gjelder for	Lågendeltaet naturreservat, Lillehammer kommune, Innlandet
Hjemmel	LOV-1970-06-19-63-§8, LOV-1970-06-19-63-§10, LOV-1970-06-19-63-§21, LOV-1970-06-19-63-§22, LOV-1970-06-19-63-§23, LOV-2009-06-19-100-§34, LOV-2009-06-19-100-§77
Korttittel	Forskrift om naturreservat, Lillehammer

Fastsatt ved Kronsingsreg. res. av 12. oktober 1990. Fremmet av Miljøverndepartementet.
Endret ved forskrift 20 juni 2023 nr. 1068 (bl.a. tittel).



Avslår E6-bygging gjennom Lågendeltaet naturreservat

19.12.2022 10:20:11 CET | [Miljødirektoratet](#)

Del [f](#) [in](#) [X](#) [✉](#) [WhatsApp](#)





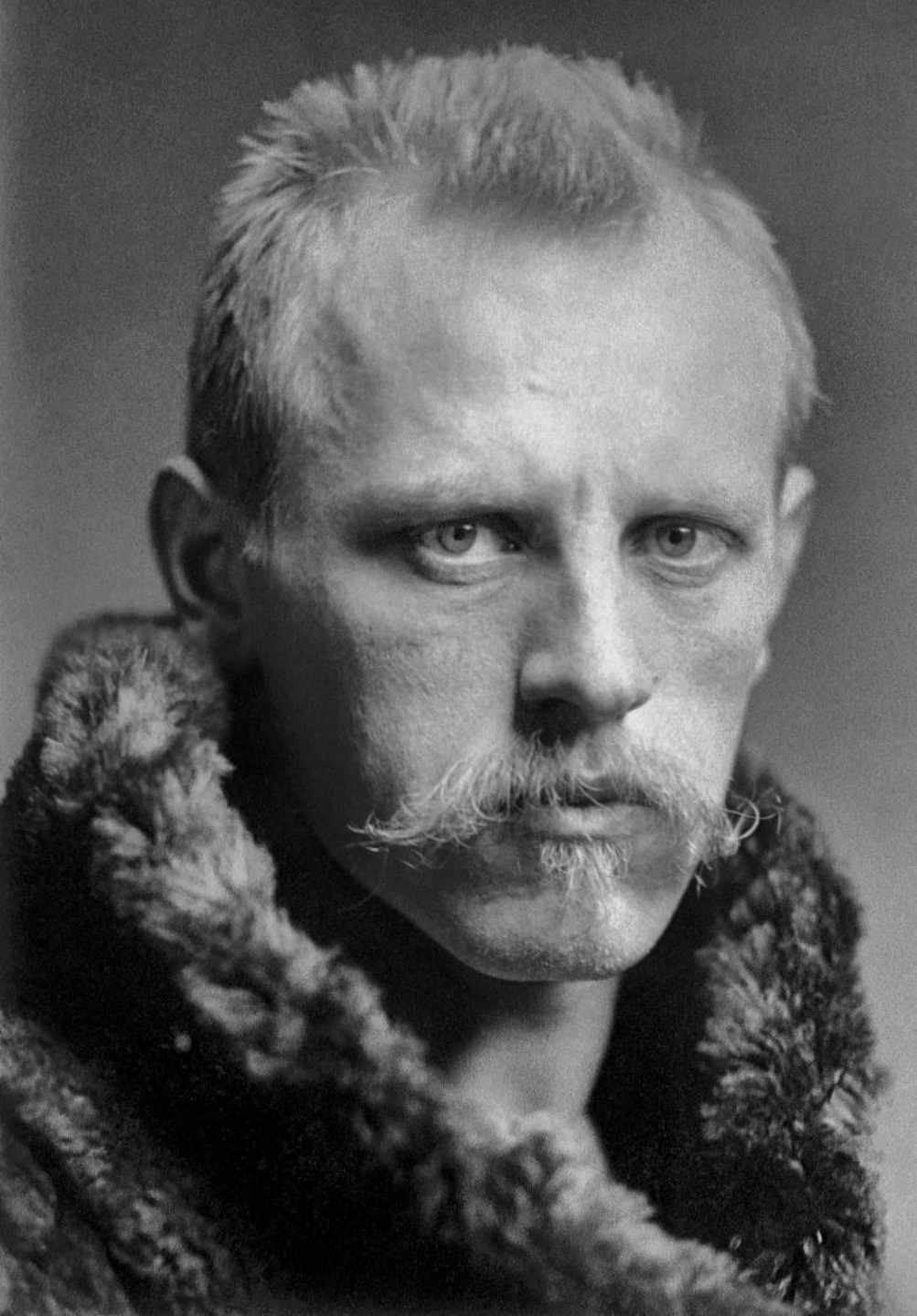

Friluftslivet i vårt moderne samfunn

Andel av befolkningen bosatt i tettsteder

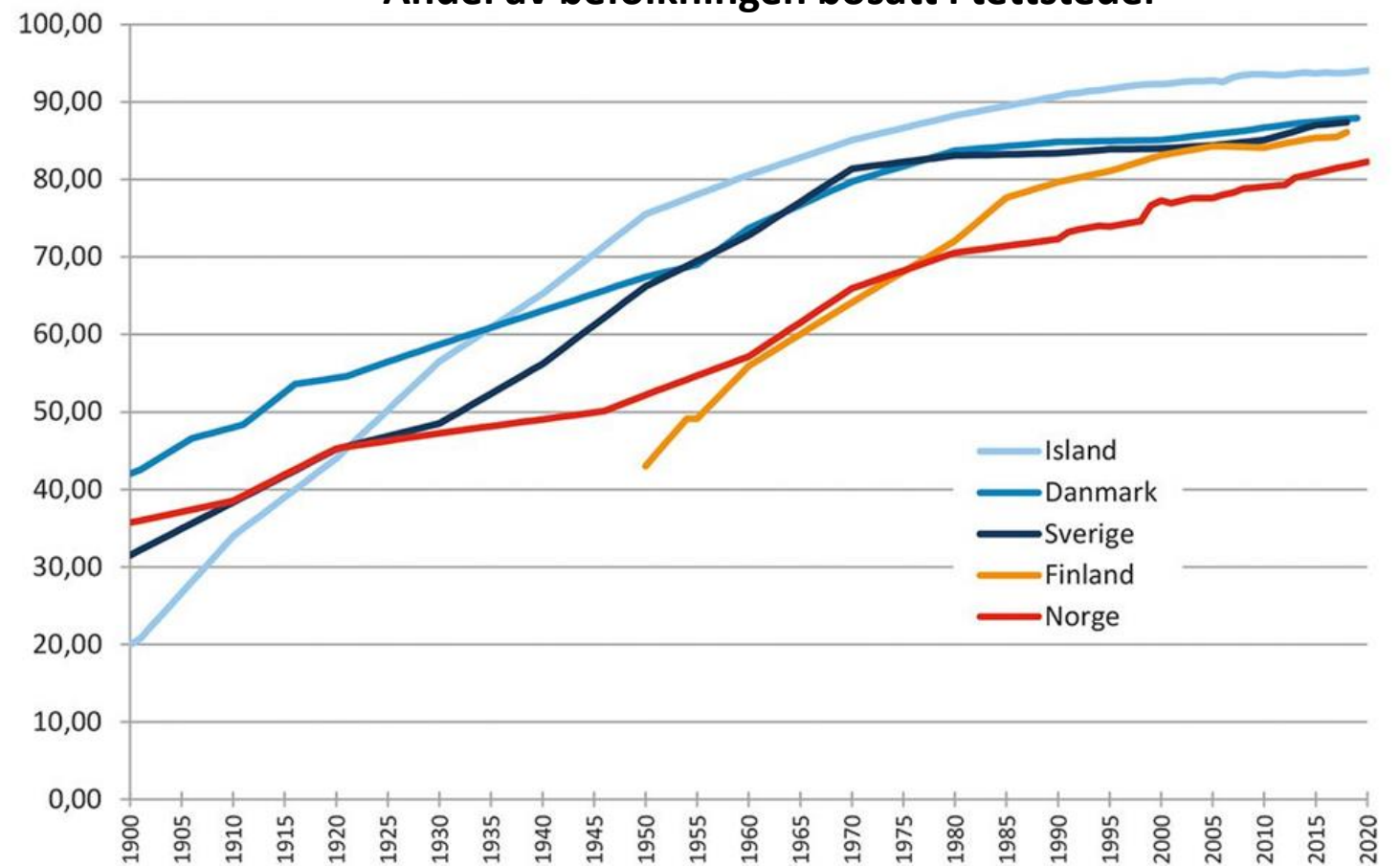

ALLEMANNSRETTE

FRILUFTSLOVEN

Gir rettigheter...



Men... det følger også plikter

1957



Besøksforvaltning i fjellene våre – Hvem vil vi ha hvor, og til hvilken tid? Hvordan styre ferdselen?



Forvaltning av Rondanes villrein myndigheter mellom

Villreinens tilstand i Rondane er avhengig av at offentlige myndigheter sørger for en helhetlig arealforvaltning og besøksforvaltning, og utviser en politisk vilje til å styre mot felles mål. I hovedtrekk må følgende forvaltningsmodeller samkjøres for å sikre dette:

- 1) Fjellstyrenes og Statskogs forvaltning etter fjelloven
- 2) Kommunenes tradisjonelle forvaltning etter plan- og bygningsloven
- 3) Innlandet fylkeskommunes oppfølging av Regional plan for Rondane og Sølenkletten med rullering av handlingsplan
- 4) Nasjonalparkstyrenes forvaltning etter verneforskrift
- 5) Miljødirektoratets arbeid med kvalitetsnorm og tiltaksplaner for villrein

I lys av kvalitetsnormen for villrein og kommende stortingsmelding:

Klarer de offentlige myndigheter å løfte blikket og møte hverandre i et felles forvaltningsansvar og samarbeid?

Samarbeid om knappe ressurser



Stort lykke til med arbeidet som venter!

