



Norges
nasjonalparker

Rådgivende utvalg 27.1.21

Nasjonalparkforvalter Jenny M Gulbrandsen m.flere



Agenda

1. Åpning av møtet
2. Raet Besøkssenter på Vitensenteret v/Kine Wangerud
3. Feiring/Pause

4. Planer for 2021
5. Innlegg fra Naturvernforbundet i Arendal

Kort pause

6. Forvaltningsplan revidering
7. Nasjonalparkpartner
8. Marint vern i Raet NP?
9. Annet



Portalen i glass v/Bjørg Kunsthandverk

4. Planer for 2021



5.3.21 kl: 0900-1200

28.5.21 kl: 0900-1600 (hele dagen) møte + faglig påfyll

18.6.21 kl 0900-1600 (hele dagen) Tur med Arild Pfaff (SNO)

10.9.21 kl 0900-1200

19.11.0900-1300 Møte med presentasjon av Arild Pfaff (SNO)

Møter i rådgivende utvalg

Mål om 2-3 møter per år.

Møtelokale er utfordrende pdd.

Innspill på tidspunkt og dag?

Sted?



Miljødirektoratet

Naturrestaureringskonferansen 15.1-16.1.21 (webinar ligger på youtube) –FNs tiår for naturrestauring

Verdisetting av naturmangfold og naturens goder 3.2.21

Nasjonalparkkonferanse 16.2.21 – Robert holder innlegg om forvaltning i marine/kystnære verneområder

Forvalterkonferanse høsten 2021?

Søknad om midler fra Miljødirektoratet 2021

Frist 10.1.21

Svar feb-mars 2021

Forventet tildeling 2,5 mill



Type tiltak	Beskrivelse	Beløp	Prioritet
Informasjon	Kartbrosjyre geologi	100 000	1
Informasjon: Prosjektering av innfallsporter	Inngå rammeavtale med forprosjektering – hvilke områder bør prioriteres?	500 000	2
Informasjon: Produksjon og utsetting av skiltstativ med skilt	Skilt er klare, mangler stativ	500 000	1
Informasjon	Brosjyre Raet NP	25 000	2
Restaurering Haslebukta	Bro eller rør? 1,5mill vs 0,5 mill Prosjektering og utlysning av oppdrag.	0,5 -1,5 mill	3
Prosjektering av Haslebukta rør/bru	Innhente enkelt kostnadsoverslag og forprosjekt på tiltaket- grunnlag for at styret kan velge løsning	40000	2
Tilrettelegging	Alternative bålpanner Spornes	50 000	1

Skjøtsel av (tre) vegetasjon Spornes skjøtsel + gjerder	Oppsett av gjerder rundt fase 1+2. Beitedyr, tilsyn og rydding	450 000	1
Uttak av introduserte arter	Pågående prosjekt med Mink i regi av SNO som bør videreføres	150 000	1
Beiting og lyngbrenning	Gjerder til småfe/storfe	100 000	2
Uttak av introduserte arter	Oppdrag i verneområdet generelt mot fremmede planter som rynkerose, berberis, platanlønn, buskfuru, sitka m.m.	350 000	2
Skjøtsel av (tre) vegetasjon	Skjøtsel av kulturlandskap i verneområdene i tråd med forvaltningsplaner	250000	3
Skjøtsel av (tre) vegetasjon	Tromlingene - fjerne resterende einer og trær med gravemaskin og brenning.	200-000 1 mill	1
Beiting og lyngbrenning	Kystlynghei brenning og beiting	250 000	2
Slått	Ruagerkilen m.m	20 000	2
Skjøtsel av (tre) vegetasjon	Diverse. Jerken, Merdø, Torungene m.fl	300 000	3
Restaurering	Vaodden hytteruin	?	
Rydding	Fjerne Lekter Rødøya	?	
Restaurering	Steingjerder	?	
	SUM alt	5,585 000	
	Sum 1.pri	2,250 000	

FNs 10år for naturrestaurering 2021-2030:

Tareskogrestaurering -HI

Ruagerkilen-Haslebukta

Spornes

Tromlingene

Kampen mot spøkelsesfiske i Raet NP

Tilbakeføring av Apollosommerfugl?



Foto hentet fra HI, Geita, snl.no og Grimstad Adressetidende

5. Naturvernforbundet i Arendal - Innlegg





Foto: Geir Eliassen

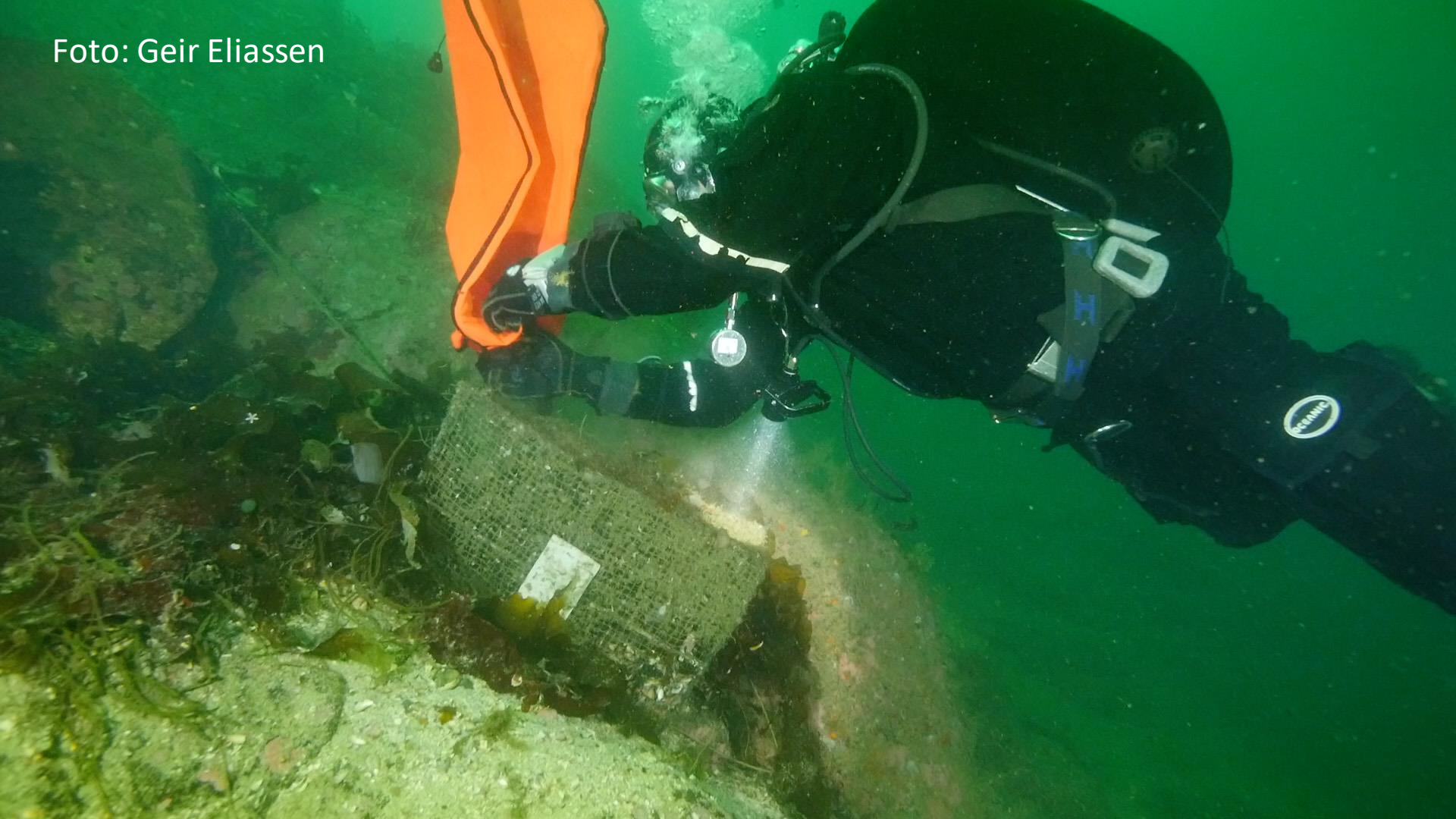

6. Forvaltningsplan revidering

Forvaltningsplan for

Raet nasjonalpark, Hove landskapsvernområde og Søm landskapsvernområde

Tvedestrand, Arendal og Grimstad kommuner

Utkast til forvaltningsplan for Raet Nasjonalpark, Hove LVO og Søm LVO

Laget ifm verneprosess i 2016

- Hove LVO utgikk
- mange tomme felt
- innfrir krav iht verneforskriften
- vedlegg



Innspill om endringer?

Byggetiltak - fritidsbolig og enebolig

Arrangementer

Brygger

Vann og avløp

Rydding skog/tomt

Motorferdsel

Utkast som følger verneforslag for Røt nasjonalpark

Retningslinjer for privat eiendom og tekniske inngrep – boliger, fritidsboliger og brygger mv.

Byggetiltak:

Fotavtrykk bebygd areal (FBA):

Følgende størrelsesbegrensninger på FBA anbefales ved søknader om nye tiltak. Dagens FBA på eiendommen er utgangspunktet ved søknad, og alle former for bygningsmasse skal medregnes i dette. Søknader om byggetiltak på fritidseiendom bør holdes innenfor disse arealrammene:

Eksisterende FBA på eiendommen	FBA-grense for nytt tiltak
Ca.20-30 m ²	Ca.30 m ²
Ca.30-50 m ²	Ca.25 m ²
Ca.50-70 m ²	Ca.20 m ²
Ca.70-90 m ²	Ca.10 m ²
>90 m ²	<2 m ²

Fritidseiendommer – utforming

Dispensasjonssøknader vil fortsatt gjennomgå skjønnsmessige vurderinger, hvor de faktiske forhold i hver enkelt sak som: eksponering, beliggenhet, terrengvurderinger og landskapsvurderinger mv. vil være avgjørende for utfallet. Retningslinjene er ment å gi signaler som kan styre søknader inn mot hva som er realistisk å oppnå dispensasjon for på den enkelte eiendom.

- Tiltak der man utnytter allerede bebygd areal er å foretrekke. Fotavtrykket av den totale bygningsmassen bør bli minst mulig. Det vil si at man kan søke om å ombygge en type bebygd areal til et annet formål. Eksempel nr.1: Rive annekset for å oppføre tilbygg. Eksempel nr. 2: Fjerne deler av veranda for å oppføre mindre tilbygg. Arealregnskapet vurderes i den enkelte sak.
- På de større hyttene (hytter over gjennomsnittet FBA 90-350 m²) er FBA-grensen på <2 m² ment som en "sikkerhetsventil" som kan vurderes i spesielle tilfeller.
- Ved påbygg skal bygget fremstå lavest mulig i terrenget. Mønehøyden på eksisterende hytte skal være retningsgivende.
- Takvinkel og takdekke, gavl og raft skal være i tråd med bygningen ellers.
- Dispensasjon til bygging av terrasse, levegg eller skillevegg utendørs, kan normalt ikke påregnes.
- Det skal alltid tilstrebtes å bygge minst mulig eksponert. Dette vil i mange tilfeller være på baksiden av bygget, bort fra sjøsiden, stier, åpne områder osv.
- Bruk av store blanke flater (som vinduer) bør begrenses for å unngå stor landskapspåvirkning.
- Det anbefales bruk av jordfarger og/eller grånende tre for å begrense kontrasten mellom bygninger og terrenget.
- Terrenginngrep som sprengning og graving mv. skal unngås

Plan

NASJONALPARK-/VERNEOMRÅDESTYRE SIN LOGO

Forvaltningsplan for

Ræet nasjonalpark, Hove landskapsvernområde og Søm landskapsvernområde

Tidsplan						
Utsendelse	Januar 2021					
Frist innspill (innhold og retningslinjer)		5.Mai 2021				
Utsendelse av redigert utkast (RU møte??)			Juni 2021			
Innspill på redigert utkast				15.August 2021		
Behandling i NP styret					10.Sept 2021	
Innsendelse MilDir og høring						Vinter 2021



[ANDRE RELEVANTE LOGO, EKS. NASJONALPARKLOGO, VERDEN SARVLOGO EL.]

7. Nasjonalparkpartner

Nasjonalparkpartnere

Bedrifter med tilknytning til Raet Nasjonalpark og som leverer opplevelser, mat eller produkter med fokus på bærekraft, lokalt og godt håndverk.



LOADING ----- >

8. Marint Vern

Overbeskatning
Marine naturtyper
Klimaendringer
Tap av redskap 10.000?
Tap av ressurser
Tap av biologisk
mangfold

Raet kan bli gjenstand for det første faktiske marine vernet (nullfangst?) i Norge – innfri IUCNs kriterier?

Målet er levedyktige og høstbare bestander i nasjonalparken

På havets bunn står skutene

Inger Hagerup

På havets bunn står skutene med svære svarte seil. Maneten pusser rutene og bruker dem til speil. Men stakkars torskesnutene, de tar bestandig feil!

De gamle kloke krabbene, tar panserskjorte på og digre klør på labbene når de skal ut og gå, men kommer enda stabbende forsiktig og på skrå.

Det er så vått og susende i havets røde trær når vannet kommer brusende. Å, huttetu for vær! Da kryper sneglehusene i ly på sine knær.

Men aller dypest nede gror et ensomt muslingskjell, der verdens største perle bor alene med seg selv. Og du skal få et eventyr om den en annen kveld.

Foto: Geir Eliassen.



© Raet nasjonalpark / Tore Moi

9. Annet?



Raet
nasjonalpark

Takk!

Dersom du får problemer, ta
kontakt med forvalter på epost
fmavjmg@fylkesmannen.no
eller mobil 98460618

