

Årsrapport frå SNO for 2023 til Jostedalsbreen nasjonalpark

Innhold

Innleiing

1. Kontroll og tilsyn
2. Registrering og overvaking
3. Skilting og informasjon
4. Forvaltningstiltak
5. Andre tema
6. Utviklingstrekk og tilrådd oppfølging



Sommaren 2023: Dei utanlandske turistane er tilbake i same antall som før pandemien. Nordmenn opplevde sommaren som tre måneder med regn ...



Velkommen til BRIKSDALEN

Vegen til venstre er desverre berre til bruk for dei grøne bilane. Trailbussar er godkjent for passasjertransport med dispensasjon gitt av Statens Vegvesen. Villkåret for løyv er låg fart og at dei ikkje er annas høgskande trafikk i køyrebane. Den private trasen er godkjent av Politiet.

Vegar og stiar i Briksdalen er utvalde gjennom eit særskilt område Briksdalen gavel og bander i Ottdalen. Tilskot har rater attende til 1980-åra. Gjennom mål som 100 år har lokalbefolkning sett med ein stor eigenmakt for at besøkande kan gå fribes og nyte naturen i Briksdalen.

Alle gjande er velkomne, men hugs at dei er utvalde frå dei høgskande staka som går at dei kan ha ein trygg ferde i vår flotte natur.

Helsing
Briksdalen Fjellstue og Ottdalen Skule

TRANSPORT

Unfortunately, the road to the left is only for use by the green cars. Trail buses are approved for passenger transport with a dispensation granted by the Road Administration. The condition for the permit is a low speed and that there is no other heavy traffic in the lane. The private route is approved by the Norwegian Police.

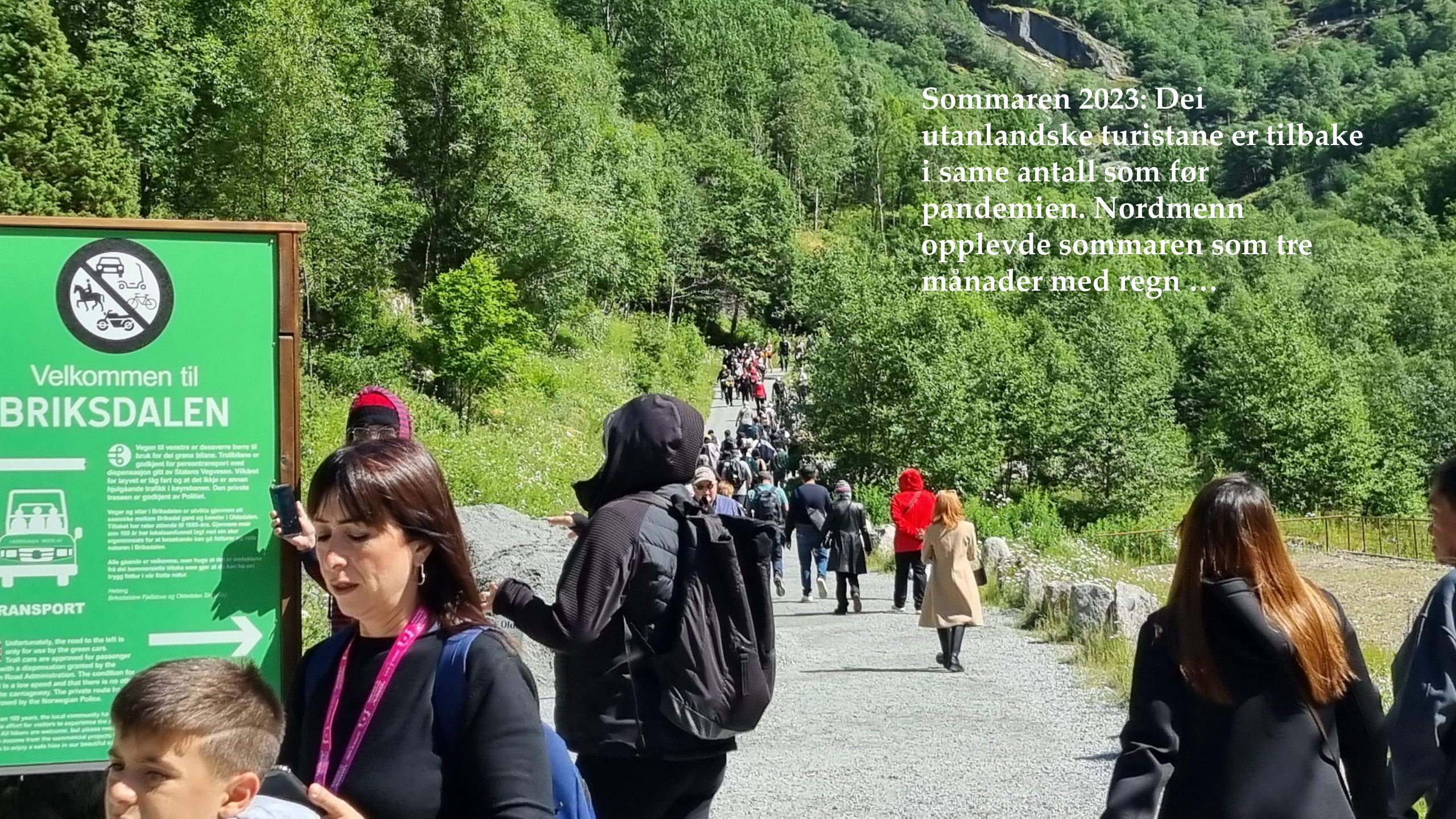



















1. Kontroll og tilsyn

- Litt færre dagsverk brukt i nasjonalparken i 2023 samanlikna med 2022.
- Ny SNO-logo og nye klede - og meir synlege SNO-bilar
- Ingen politimeldingar eller overtredelsesgebyr (OTG) i nasjonalparken i 2023

Utsett frist for ferdigstilling og ekstra løyve til motorferdsel Sunndalssætra i Jostedalsbreen nasjonalpark <i>! Fleire vedtak på same sak</i>		02.11.2023
Delegert vedtak - Motorferdsel med helikopter - Svartebotnen		19.10.2023
Delegert vedtak - Dispensasjon - Motorferdsel med helikopter - Sauesank - Skarnovi		06.10.2023
Merking av sti til Vesleskåla - dispensasjon		22.08.2023
Fasadeendring - solcellepanel på storeselet på Sunndalssætra i Jostedalsbreen nasjonalpark - Dispensasjon		22.08.2023
Delegert vedtak - Dispensasjon - Jostedalsbreen nasjonalpark - Overvåking av bresjøen ved Flatbreen-Supphellebreen i Fjærland - 2023 - JOSTICE - Høgskulen på Vestlandet		19.07.2023
Delegert vedtak - Jostedalsbreen nasjonalpark - Tverrelva i Sunndalen - Motorferdsel med helikopter for flytting av bru - Sunndalen sankelag		28.06.2023
Avslag - Fasadeendring på sel - Sunndalssætra Jostedalsbreen nasjonalpark <i>! Fleire vedtak på same sak</i>		20.06.2023
Delegert vedtak - Løyve til motorferdsel - Erdalen - Jostedalsbreen nasjonalpark		07.06.2023
Delegert vedtak - Jostedalsbreen nasjonalpark - Løyve til motorferdsel i samband med nasjonalt overvåkingsprogram - ANO - Heliwing Helikopter		05.06.2023
Delegert vedtak - løyve til helikoptertransport - Storselet på Sunndalssætra <i>! Fleire vedtak på same sak</i>		04.06.2023
Delegert vedtak - Motorferdsel for frakt av materialar til samlekvie i Jostedalsbreen nasjonalpark		24.05.2023
Avslag - Fasadeendring på sel - Sunndalssætra Jostedalsbreen nasjonalpark <i>! Fleire vedtak på same sak</i>		10.05.2023
Delegert vedtak - Dispensasjon - Jostedalsbreen nasjonalpark - Motorferdsel - Løyve til bruk av snøskuter og helikopter i samband med		24.03.2023

Miljøvedtaksregisteret

- 14 saker - fleire saker i eitt vedtak (starten av november). 20 saker i 2022
- Saker som går att
- Vedtak som går over fleire år
- SNO registrerer kontroller i ein feltapp. Både SNO og nasjonalparkstyret kan anmelde. SNO kan bruke overtredelsesgebyr. Nasjonalparkstyret kan kreve retting (tilbakeføring)



Motorferdselløyver og bygge- og restaurerings- løyver

- Vanskeleg å kontrollere motorferdselløyver - ikkje alle melder frå om flyging
- Bygge- og restaureringsløyver har gjerne mange vilkår, og dei er kontrollerbare
- Løyvene gjeld over lang tid - kan vere mindre feil/brot, t.d.liggande bord
- Materiale floge inn utan at ein har søkt om løyver til restaurering





2. Registrering og overvaking

- Rovvilt
- Ferdselstelling
- Bevaringsmål - effektmåling

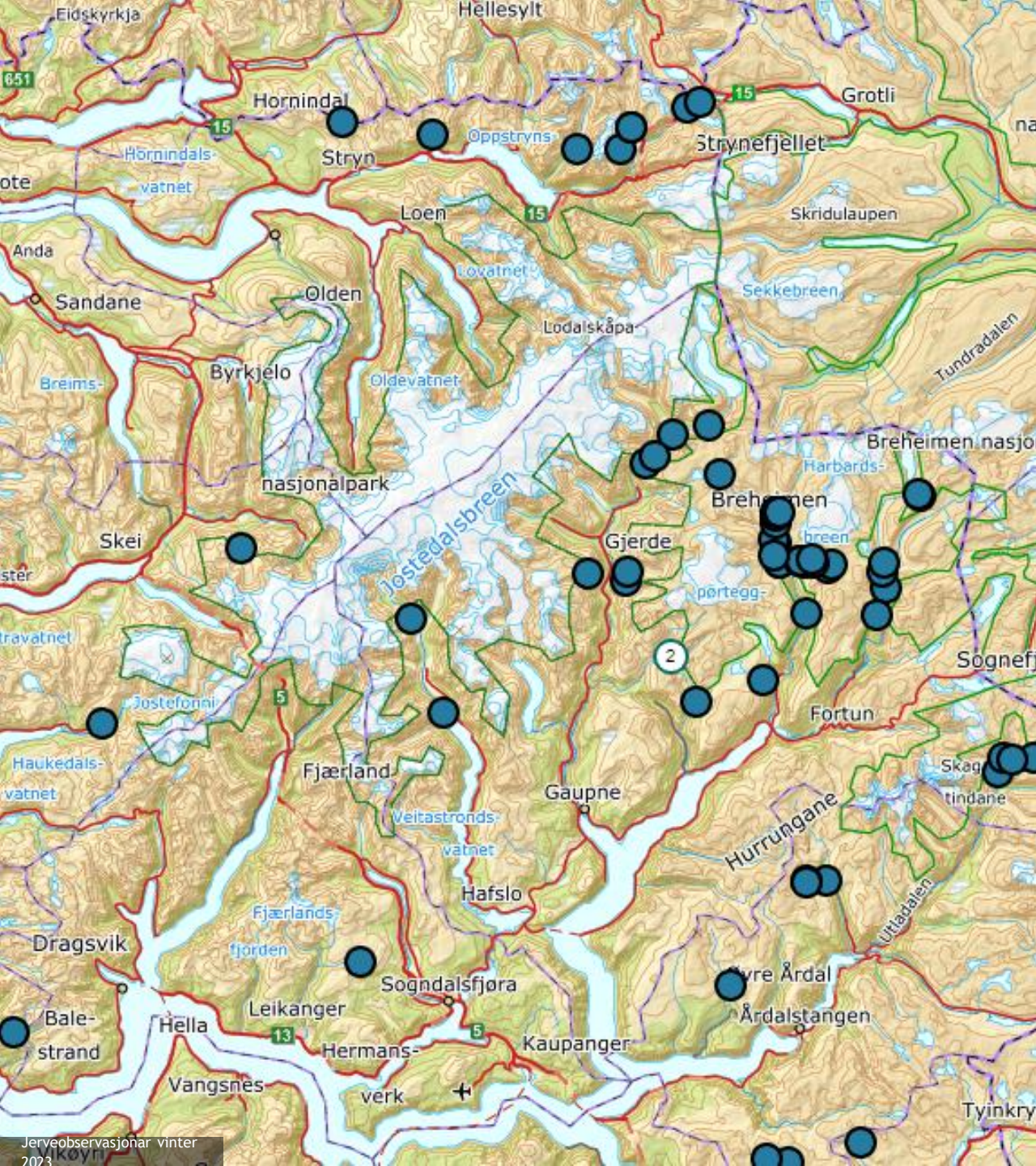

Bestandskartlegging: jervesporing

- Kwart punkt viser kvar det er dokumentert spor etter jerv i 2023
- Mindre observert aktivitet i og ved nasjonalparken enn i 2022
- Inga felling i nasjonalparken
- Jervespor observert vestover

Aktivitetslogg jervesporing

Viser kvar SNO har spora, frå helikopter, snøskuter, bil og på ski

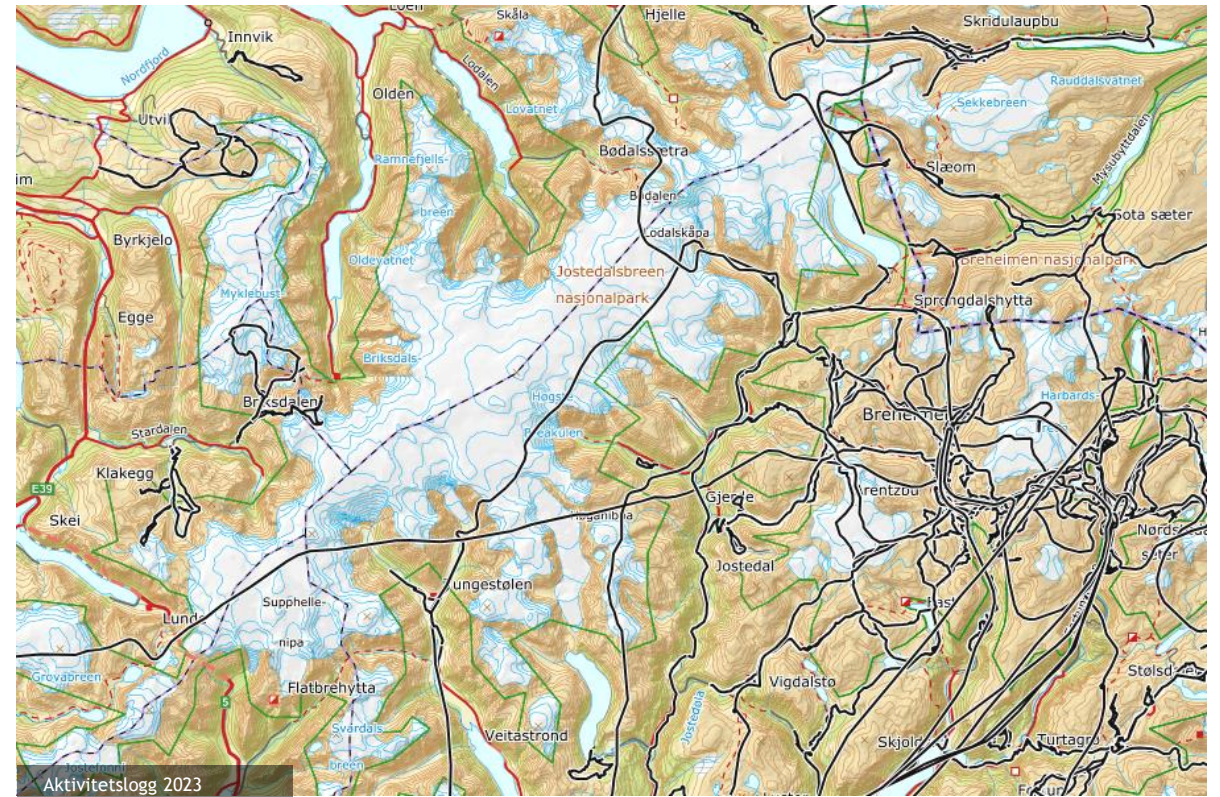
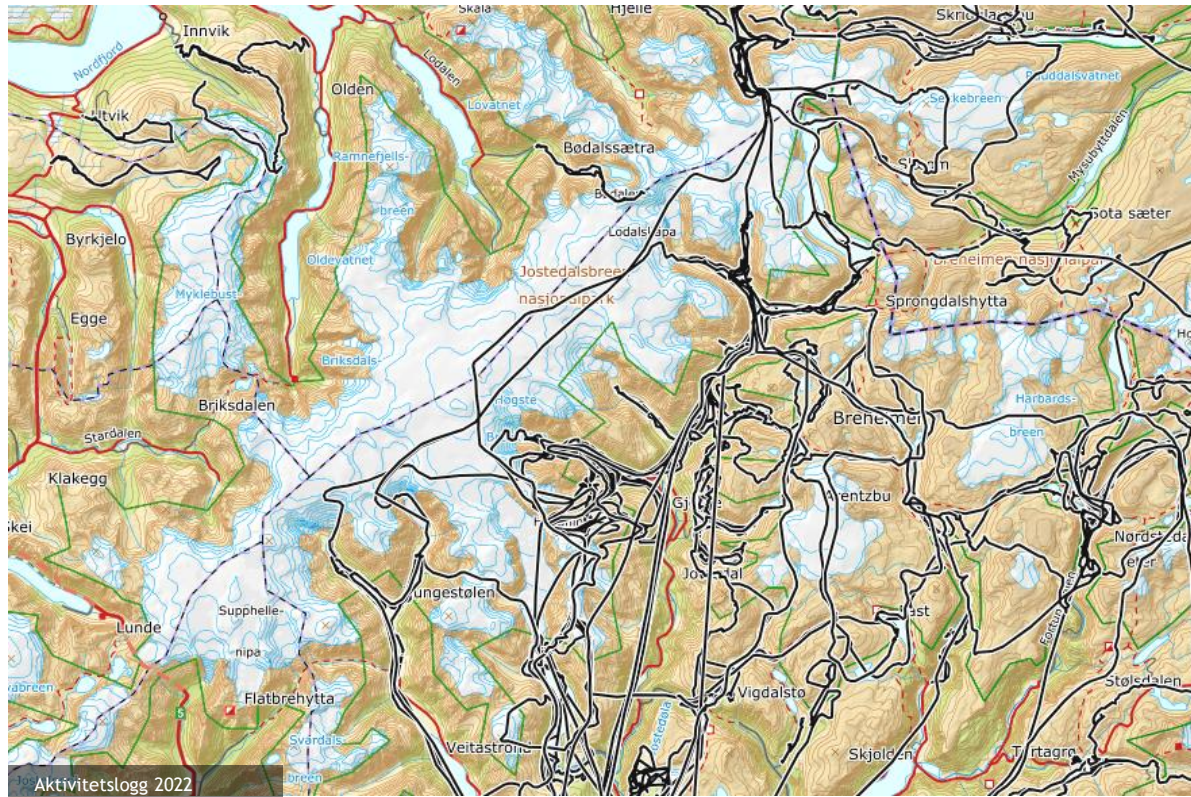

Ferdtsel

Mange måtar å få inn ferdselsdata kring Jostedalsbreen: Bomvegar (10), parkering med betaling (4), turbøker/trimbøker, arrangerte turar og appar som: Strava, Postkassetrimmen, Sjekk-UT, Tell-Tur, Geocaching, Stolpejakt ... og Ferdsselsteling



Ferdselstelling

Nokre av modellane frå Eco-counter har gammal teknologi og vil gradvis fasast ut. Det har også vore ein del feil/datautfordringar.

I utgangspunktet seks teljarar kring nasjonalparken i år, men to har ikkje data. Det gjeld teljaren som stod i Austerdalen og teljaren opp mot Oldeskaret.

Stien mot Flatbrehytta

Ca. 3000 passeringar i kvar retning, og nokre dagar med over 70 personar på ein dag
 Dei aller fleste går opp og ned.

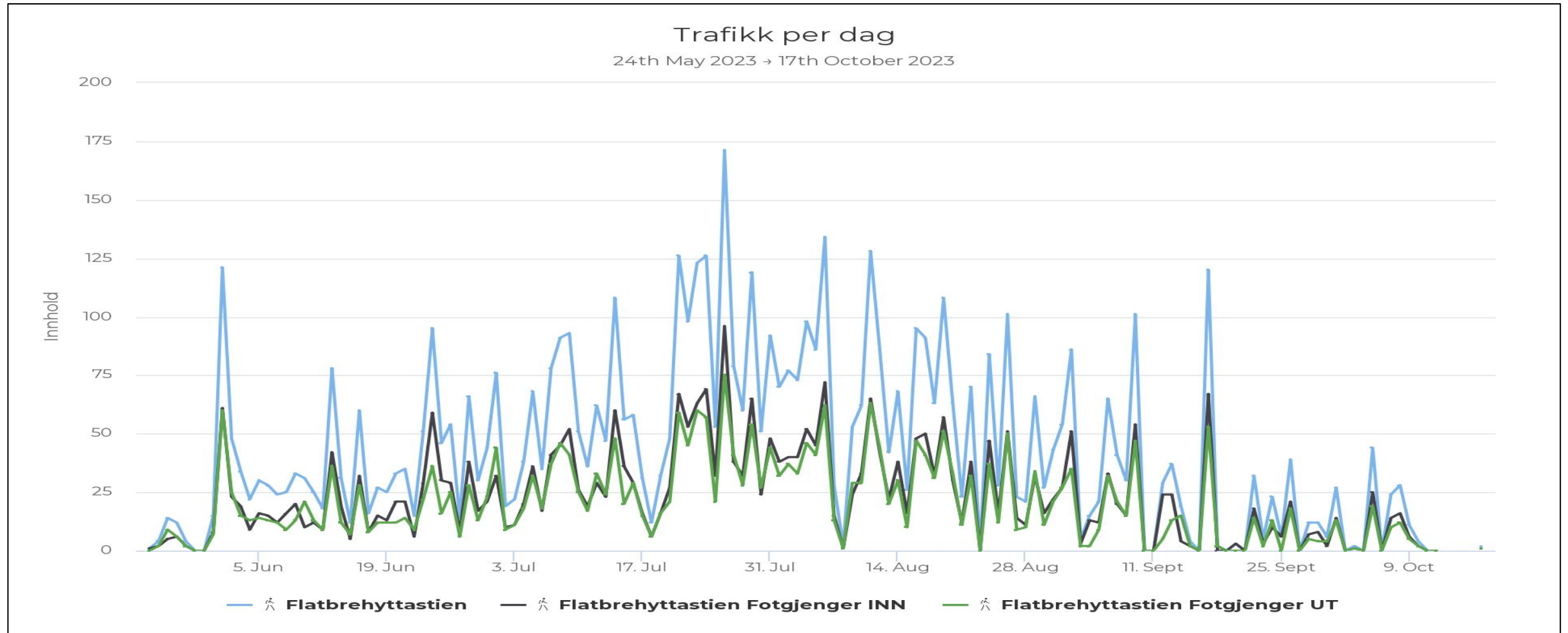

Stien mot Bergsetbreen

Ca. 6000 passeringar ein veg. Slitasjen på stien er då dobbelt så stor
Ein liten nedgang i 2023 samanlikna med året får på ca. 300 personar

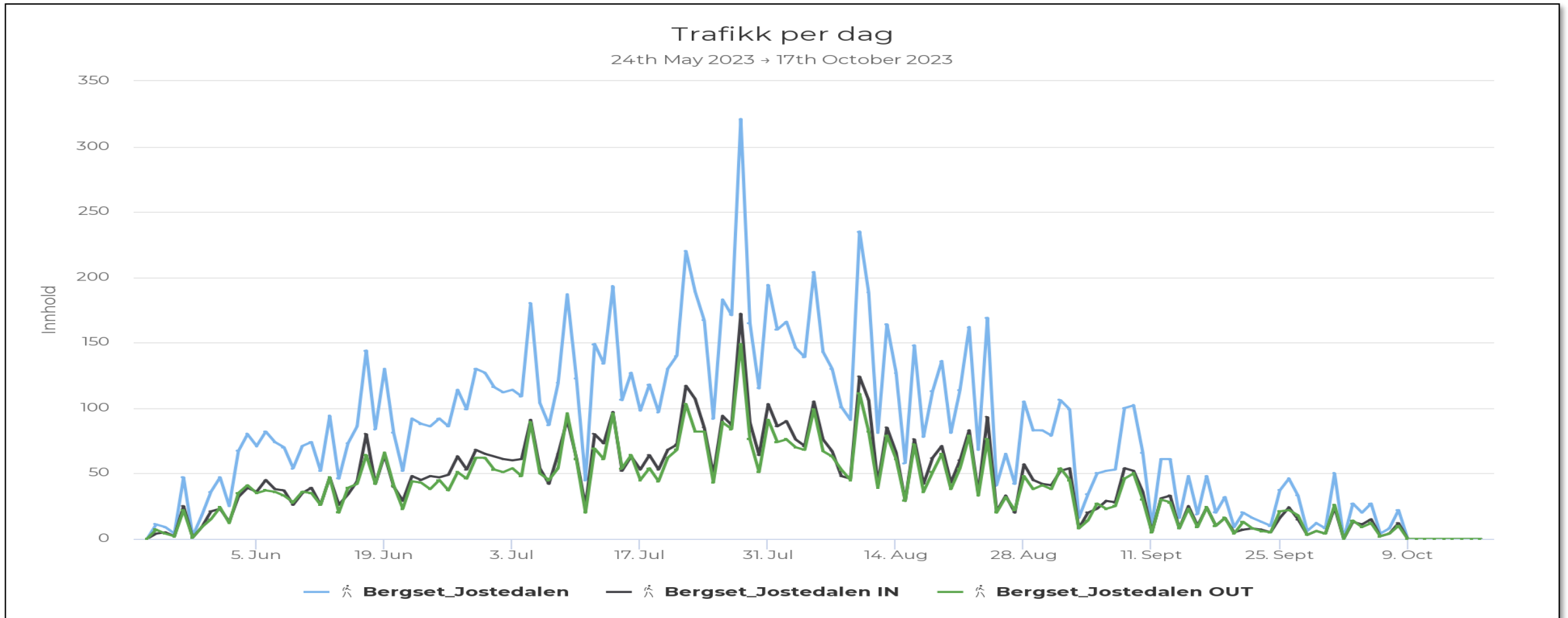

Stien mot Kamperhamrane

	Passering inn (opp)	Passering ut (ned)
2022	183	155
2023	156	100

Ferdselsteljaren har stått plassert like etter stiskille mellom Sygneskard og mot Kamperhamrane i Sunndalen. I 2023 vart det registert i tre veker meir samanlikna med i 2022. Det er flest passeringar i helgene.

Stien mot Lundeskaret

	Passering inn (opp)	Passering ut (ned)
2022	697 *	692 *
2023	878 *	906 *

Det er flest passeringar på laurdagar og søndagar, og tellaren stod ute frå mai til oktober, to veker kortare i 2023. Ferdselsteljaren har stått plassert i starten på stien

* Feilregistreringar (veldig høge tal) - på same klokkeslett både i 2022 og 2023. Desse er fjerna.

Bevaringsmål: effektmåling

- Granhogst/fjerning av gran i Sunndalen og Fosdalen, Oppstryn
- Omlegging av sti forbi sårbare morener i Bergsetdalen, Austerdalen og Bødalen
- Frå Bergsetdalen ser ein at vegetasjonen sakte kjem tilbake. Folk er lette å styre her. Registreringsverktøyet er under omlegging, frå NatStat til Naturoppdrag



3. Skilting og informasjon

Tungestølen, ein av innfallsportene
til nasjonalparken



Grenseskilt

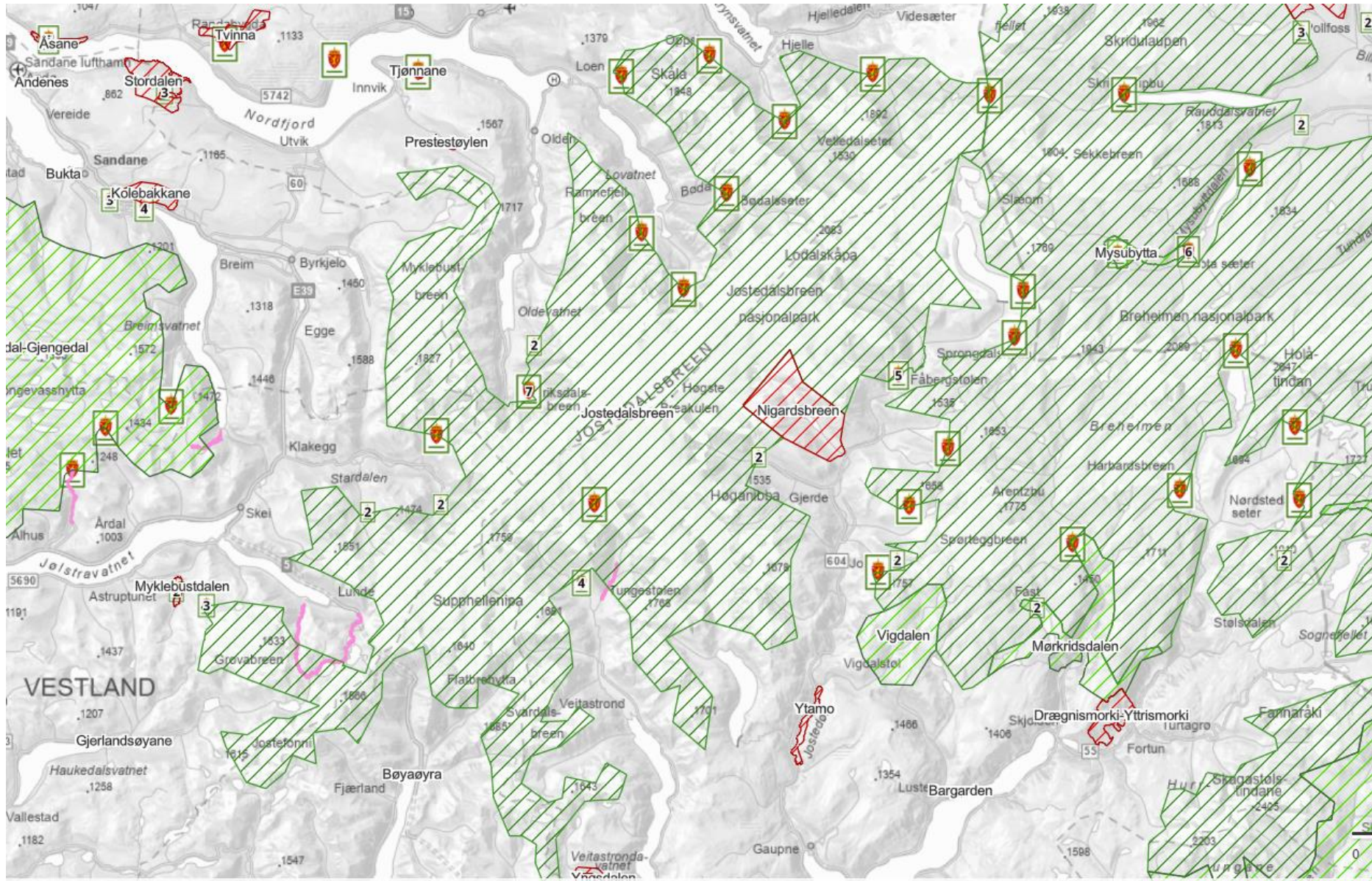

Utdrag frå Naturoppdrag som viser kvar det står grenseskilt. Nokre stader er same grenseskiltplassering registrert fleire gongar. Listene må «vaskes». Det er litt over 30 grenseskilt kring Jostedalsbreen i dag



Grenseskilt

- Det er sett opp nye grenseskilt på stiane til Flatbrehytta
- Nytt skilt og stang mot Fåbergstølsbreen - det som stod der var borte
- Nytt grenseskilt ved Bøyabreen - truleg tatt som souvenir



Stien mot Flatbrehytta



Stien mot Fåbergstølsbreen



Forsvunne grenseskilt ved Bøyabreen



Ved Bøyabreen



Ved Supphellebreen

Brefareskilt

Det står informasjon om fare for isras, plutsleg flaum og/eller steinsprang framføre desse brearmane i nasjonalparken:

- Bergsetbreen
- Austerdalsbreen
- Bøyabreen
- Supphellebreen
- Haugabreen
- Briksdalsbreen
- Bødalsbreen
- Kjenndalsbreen





Nasjonalpark- informasjon

- Mykje god informasjon på tre nasjonalparksentre
- Tre generasjonar skilting:
 - Gamle-plakaten
 - Blå-designskilt
 - Små tavler
- Klar for cortenstål-tavler
- SNO: bidrege med innspel om plassering i felt i høve ferdsel og snø-tilhøve mm



Døme på bruk av delar av skiltsystemet i Designmanualen for verneområde i Noreg.

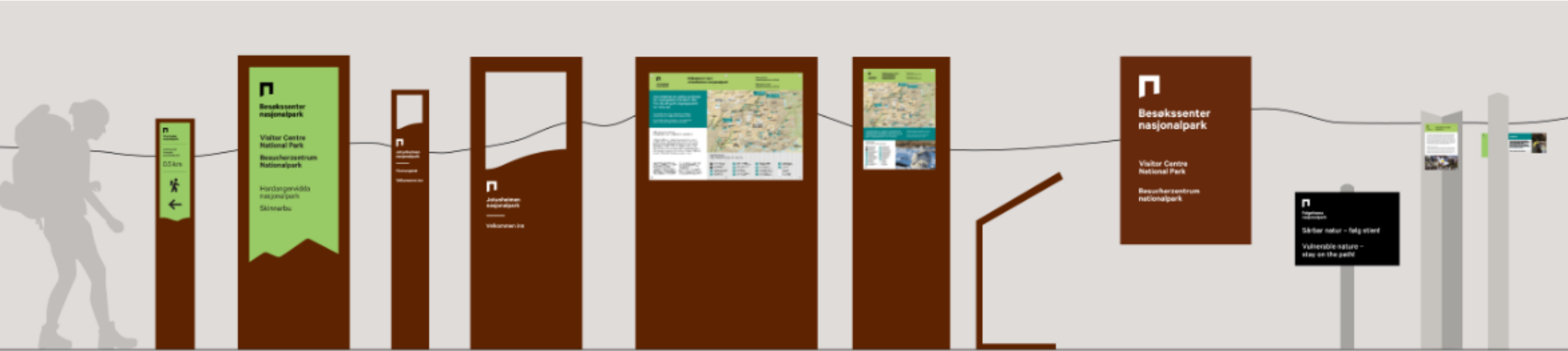



Studentar ved Supphellebreen

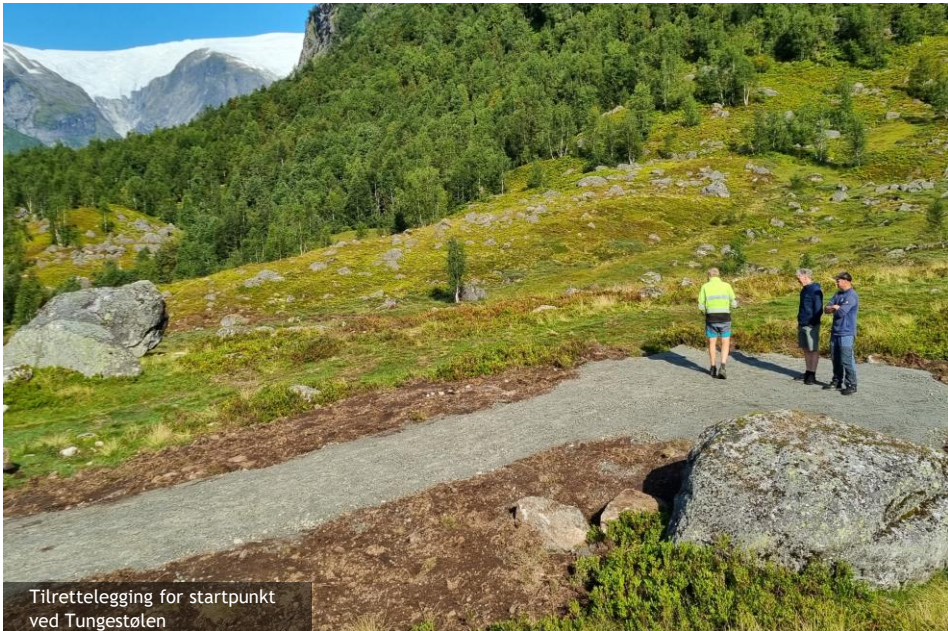

Tilrettelegging for startpunkt
ved Tungestølen

Informasjon

- Nasjonalparksentrene står for mykje informasjon, naturrettleiarar
- Møte på i felt: Tall informerte i nasjonalparken. I alt 398 i 2023, 519 i 2022
- SNO kan i hovudsak ikkje ha med skuleelevar og studentar, men bli invitert med
- Bistand ved synfaring ved planlegging av større informasjonspunkt:
- Tungestølen, Supphellebreen og Bøyabreen

4. Forvaltningstiltak: mykje stiar og litt skjøtsel

Innspill om ønsket SNO ressurs i verneområder. (Sett inn m)				
2023				
Forvaltningmyndighet				
Jostedalsskogen nasjonalparkstyre				
Verneområde/Tema	Prioritering	Beskrivelse av oppdrag og metode	Forankring i planverktøy	Rapportering (Verneområdelogg, Artsobs, Natstat).
Verneområde/Tilrettelegging				
Oppsetjing av informasjonstavler på mindre innfallsportar i tråd med besøksstrategi	1	Bistå ved oppsetjing av informasjonstavler	Besøksstrategi	Verneområdelogg
Tilsyn av stiar med betydelege tilretteleggingstiltak. Lundeskaret, Skåla, Oldeskaret, Flatbrehytta samt buføreveggar i Erdalen og Sunndalen	2	Synfaringar for å vurdere tilstand og for å gjere enkelt vedlikehald	Tiltaksplan	Verneområdelogg
Skilting og sikring av einskilde punkt på stien til Kattanakken	3	Synfaringar ved oppstart og gjennomføring av enkle sikringstiltak	Besøksstrategi	Verneområdelogg
Følgje opp utbetningsarbeid av følgjande stiar: Skålastien, stien mot Flatsteinbu, sti til Haugafjellstølen, sti til Sognskaret, sti til Haugabreen, sti mot Vetledalsseter, stien mot Flatbrehytta, stiar ved Tungestølen	4	Synfaringar ved oppstart og undervegs i arbeidet	Besøksstrategi	Verneområdelogg
Utbetring av sti ved Briksdalsbreen	5	Synfaringar ved oppstart og undervegs i arbeidet	Besøksstrategi	Verneområdelogg
Etablering av infopunkt/startpunkt på Tungestølen	6	Synfaringar ved oppstart og	Besøksstrategi	Verneområdelogg



Tidlegare utført arbeid på kuråsa inn mot Sunndalssætra held bra

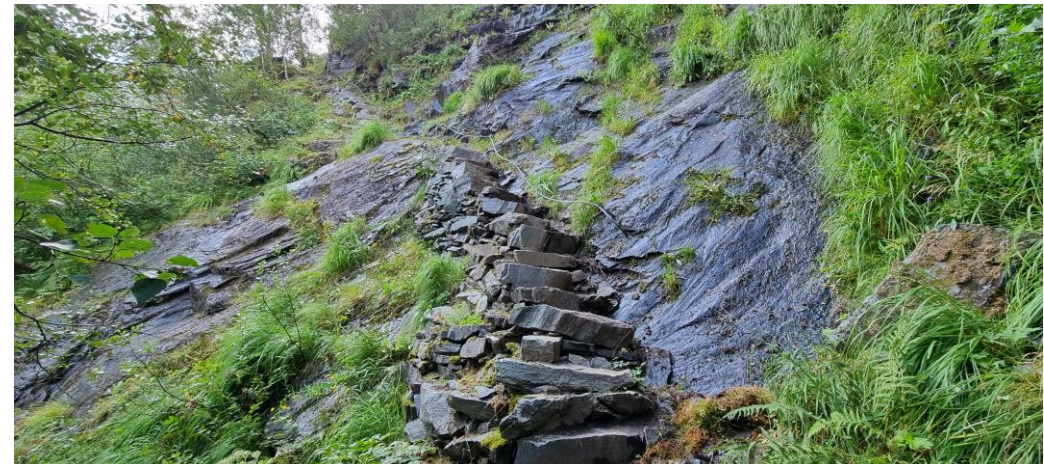

Steintrapper og vaiarar på stien mot Oldeskaret er stort sett ok

Stien til Flatbrehytta



Stravakart viser stiane

- Flaum november 2022: øydela bru og del av stien
- Omlegging og enkel oppbygging med stadeige materiale. Truleg kort levetid.
- Lokalt ønske om erstatning av øydelagd bru
- Fleire meiningar om større omlegging av sti



Enkel stitilrettelegging



Bildet er tatt der brua gjekk over mot Nipesteinshola og Vetla Supphellenipa

Stien mot Haugabreen

- Avstenging med revegetering av sti over morene
- «Hoppesteinar» over stor bekk i staden for bru - tatt av ras under eitt år seinare
- Tilrettelegging ved kryssing av morener
- Meir merking etter dødsfall, m.a. ein siktevarde



Revegetert stistrekning



Indre Sunnfjord Turlag har bygd siktevarde



«Hoppesteinar» over elva

Stien mot Haugabreen, framhald



Synfaring 24. august. Store steinar er lagt til rette for å kunne krysse bekken ved stor vassføring, frå den merkte stikka og mot marktert stein.



Foto tilsendt frå tur 3. oktober. Då hadde det gått eit flaumras over dei store «hoppesteinane» i bekken.

Stien til Flatsteinsbu

Største sti-restaureringstiltaket i nasjonalparken i år

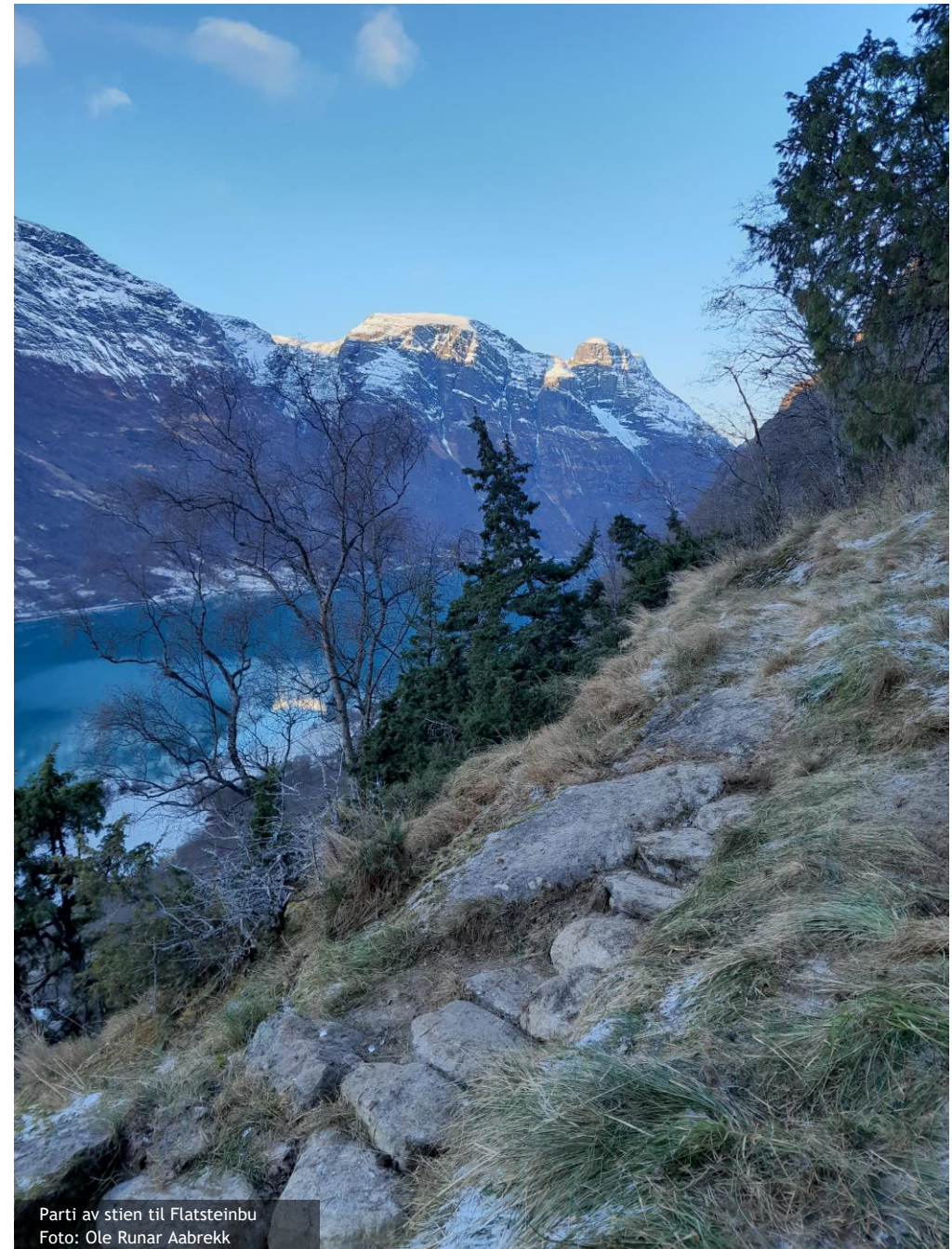

Parti av stien til Flatsteinbu
Foto: Ole Runar Aabrekk

Vedlikehold kuråsa inn mot Erdalssætra



Omlegging av sti innafor Sunndalssætra



Omlegging av sti i staden for klopplugging av myr. Mot Sogneskaret



Stien opp Lundeskaret



Delar av stien har rasa ut



Frå same staden før utrasinga

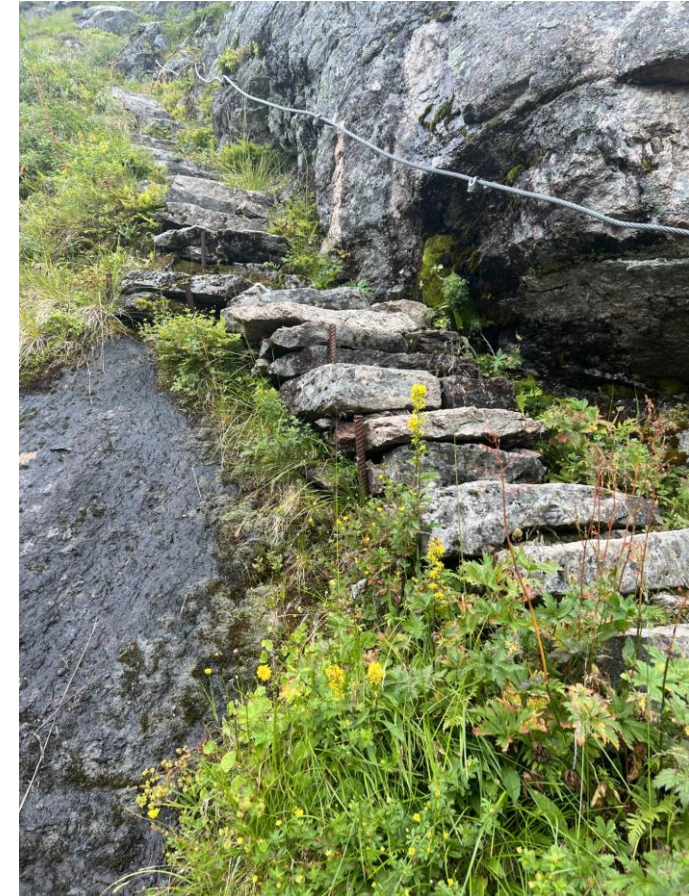

Tilrettelegginga held bra

Stitilrettelegging ved Tungestølen og inn Langedalen



I Langedalen er dei fleste kloppene på plass, men det ligg att noko materiale, og det er truleg trong for meir



Ved Tungestølen er sti-tilrettelegginga mot Nyestølen og Langedalen ferdig



Tverrelva i Sunndalen

Ein plutseleg stor flaum i elva i sommar tok med seg brua og flytta ho heil mange meter ned elva. Ho vart løfta tilbake med helikopter.





Innspel til skjøtelsplan ved Befringsstøylen

Skjøtsel

- Bistand ved planlegging av skjøtsel
- Oppfølging av skjøtsel
- Utføring av skjøtsel



Synfaring ved Tungestølen etter framlagt skjøtelsplan

Sunndalssætra, Erdalen og Bødalssætra
Tungestølen med Austerdalen og Langedalen
Befringsstøylen-området

Oppfølging av skjøtselstiltak

- Sunndalssætra: rydding på sætrevollen
- Erdalen: vedlikehold av kuråsa, oppsett av mellombels gjerde for å hindre at kyrne går heim, opning av passasjer for beitedyr
- Bødalssætra: vedlikehold av krøtter- og turiststi



Mellombels gjerde og grind ved Erdalssætra



Rydding ved Sunndalssætra

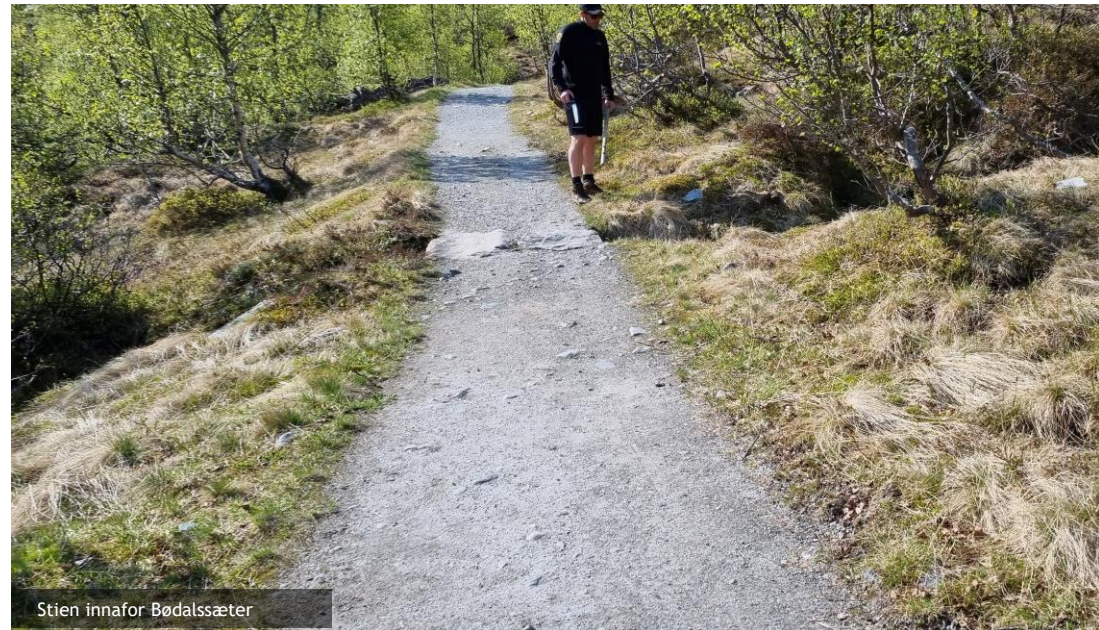

Stien innafor Bødalssæter

Almer i Sunndalen - nokre skadd av hjort

Utsiktsrydding ved Bøyabreen utført (fotografen står med ryggen til utsikta)



Opprydding av gamle brurester, Bødalssætra



I samband med restaurering av stien i Fessene, mot Lodalskåpa er det frakta ut gamle brurester to stader. Det ligg også brurester i nasjonalparken langs stien til Haugabreen og ved Tverrdalskyrja inst i Sogndalsdalen

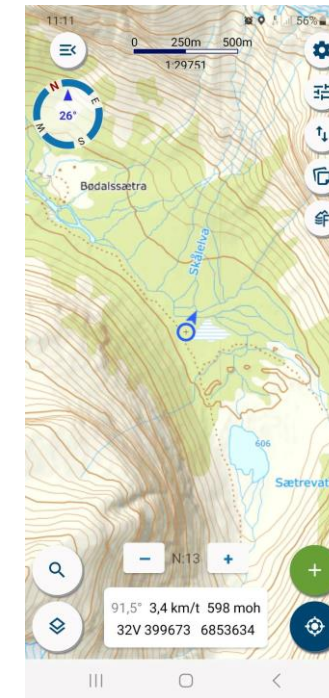
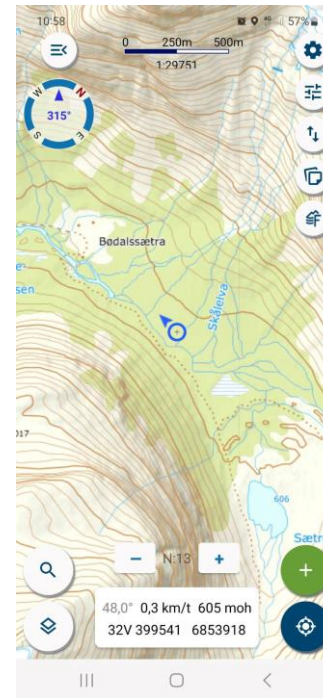

5. Døme på andre skal-oppgåver og døme på arbeid i andre verneområde og opplæring

Motorferdsel i utmark, kulturminnekurs, stubbebehandling av rynkerose i Fimreiteholmane naturreservat, oppsyn med sykkelforbod i Rodeholene naturreservat, HMS-kyst, lakseoppsyn frå SNO-båten Lomvi og myrslått i Tvinna naturreservat



Innspill om ønsket SNO ressurs i verneområder. (Sett inn nye li

2023				
Forvaltningmyndighet				
Jostedalsbreen nasjonalparkstyre				
Verneområde/Tema	Prioritering	Beskrivelse av oppdrag og metode	Forankring i planverktøy	Rapportering (Verneområdelogg, Artsobs, Natstat).
Verneområde/Tilrettelegging				
Oppsetjing av informasjonstavler på mindre innfallsportar i tråd med besøksstrategi	1	Bistå ved oppsetjing av informasjonstavler	Besøksstrategi	Verneområdelogg
Tilsyn av stiar med betydelege tilretteleggingstiltak. Lundeskaret, Skåla, Oldeskaret, Flatbrehytta samt buføreveggar i Erdalen og Sunndalen	2	Synfaringar for å vurdere tilstand og for å gjere enkelt vedlikehald	Tiltaksplan	Verneområdelogg
Skilting og sikring av einsskildepunkt på stien til Kattanakken	3	Synfaringar ved oppstart og gjennomføring av	Besøksstrategi	Verneområdelogg
Følgje opp utbetningsarbeid av følgjande stiar: Skålastien, stien mot Flatsteinbu, sti til Haugafjellstølen, sti til Sognskaret, sti til Haugabreen, sti mot Vetledalsseter, stien mot	4	Synfaringar ved oppstart og undervegs i arbeidet	Besøksstrategi	Verneområdelogg
Utbetring av sti ved Briksdalsbreen	5	Synfaringar ved oppstart og undervegs i arbeidet	Besøksstrategi	Verneområdelogg
Etablering av infopunkt/startpunkt på Tungestølen	6	Synfaringar ved oppstart og undervegs i arbeidet	Besøksstrategi	Verneområdelogg
Utsiktsrydding ved innfallsportar (Bøyabreen m.fl.)	7	Synfaringar ved oppstart og undervegs i arbeidet	Besøksstrategi	Verneområdelogg
Verneområde/Skjøtsel				
Oppfølging av skjøtelsplan. Følgje opp grunneigarane sin skjøtsel i Bødalen, Sunndalen og Erdalen.	1	Synfaringar ved oppstart og undervegs i arbeidet	Skjøtelsplan	Verneområdelogg
Oppfølging av skjøtelsplan. Gjennomføre skjøtselstiltak i regi av SNO	2	Gjennomføre viktige skjøtselstiltak som grunneigar ikkje	Skjøtelsplan	Verneområdelogg

av SNO		grunneigar ikkje sjølv vil utføre		
Oppfølging av skjøtelsplan. Utbetring av punkt på drifteveg og oppføring av gjerde ved Storesetra i Erdalen	3	Synfaringar ved oppstart og undervegs i arbeidet	Skjøtelsplan	Verneområdelogg
Styrt beiting med utvalde innfallsportar. Supphellebreen, Bøyabreen	4	Synfaringar ved oppstart og undervegs i arbeidet	Besøksstrategi	Verneområdelogg
Verneområde/Bevaringsmål				
Oppfølging av bevaringsmål framande artar - Gran i Sunndalen og Fosdalen	1	Synfaring og registrering av endringar på transekt og fjerning av eventuell gjenvekst av gran	Annet (beskriv)	NatStat
Oppfølging av bevaringsmål - sårbar vegetasjon på sårbare morenar i Austerdalen og	2	Registrering av endringar på transekt	Annet (beskriv)	NatStat
Etablere bevaringsmål på utvalde tiltak i tråd med skjøtelsplanar	3	Registrering av nye transekt på aktuelle lokalitetar	Skjøtelsplan	Verneområdelogg
Verneområde/Tilsyn og kontroll				
Halde oppsyn med verneforskrifta i Jostedalsbreen	1	Synfaringar i felt	Annet (beskriv)	Verneområdelogg
Kontrollere om løyve/styrevedtak vert følgd i dispensasjonssaker	2	Synfaringar i felt	Forvaltningsplan	Verneområdelogg
Følgje opp nye tiltak i hovudsak ved oppstart og slutt	3	Synfaringar i felt ved oppstart og slutt	Tiltaksplan	Verneområdelogg
Ferdselsteljing på same stader som i 2021	4	Utsetjing av ferdselsteljarar på utvalde stader. Oppsyn med desse gjennom året og tolking av data etter sesongen	Tiltaksplan	Verneområdelogg
Registrere bygningar og andre konstruksjonar i nasjonalparken	5	Oppmåling, fotografering, kartfesting og innlegging i verneområdeloggen	Forvaltningsplan	Verneområdelogg

Oppsummering



6. Utviklingstrekk og tilrådde oppfølgingspunkt for SNO i 2024

- Mykje folk kan føre til
 - slitasje og forsøpling
 - uroing av dyreliv
 - «people pollution»
- Endra vær - og klima visast tydeleg i brenære område
 - stiar og bruer, endring av elvelaup
 - nedsmelting av brear: ustabilit i fronten
- Generelt oppsyn: vere synleg tilstades, få innspel og informere, skifte grenseskilt og anna skilting
- Følgje opp vedtak: byggesaker, tiltak, motorferdseløyver mm (kontrollappen)



Oppfølgingspunkt med forvaltningstiltak for forvaltning/SNO i 2024

- Bruke Naturoppdrag!
- Oppfølging av aktuelle stiar og bruar: T.d. der nasjonalparkstyret er/har vore involvert
- Utføre skjøtselsarbeid og følgje opp der andre gjer skjøtsel
- Bistå ved oppføring av skilt etter merkevaren og etablering av informasjonspunkt



Kan du lage et bilde av Statens naturoppsyn på arbeid i Jostedalsbreen nasjonalpark?



Dine personlige data og firmadata er beskyttet i denne chatten

Jeg skal prøve å lage det. 😊

1 av 30 responses •

