



Nasjonalparkstyret  
for Forollhogna

## Møteinnkalling

---

**Utvalg:**       **Arbeidsutvalg for nasjonalparkstyret Forollhogna**  
**Møtested:**   Møterom Aursunden, 2.etasje, Veksthuset, Røros  
**Dato:**         23.03.2022  
**Tidspunkt:**   09:00

---

Eventuelt forfall må meldes snarest til nasjonalparkforvalter. Vararepresentanter møter etter nærmere beskjed.

Det legges opp til drøftinger av saker av prinsipiell karakter som skal sluttbehandles av nasjonalparkstyret (saksforberedelser sendes ut i egen forsendelse), og andre aktuelle saker.

Møteplanen for nasjonalparkstyret - planlegging av kommende møte mht. temaer og befaringer.

Nasjonalparkforvalterne vil gi en orientering om status og framdrift av sin arbeidsoppgaver.

Vel møtt!

## Saksliste

<b>Utvalgs- saksnr</b>	<b>Innhold</b>	<b>Lukket</b>	<b>Arkiv- saksnr</b>
	Styresak		
ST 1/2022	Budalen landskapsvernområde - søknad om endring av byggetegninger på tilsynsbu med uthus, samt oppføring av utedo og mindre terrengtilpasninger		2021/5657



## Saksfremlegg

Arkivsaksnr: 2021/5657

Saksbehandler: Eli Grete Nisja

Utvalg	Utvalgssak	Møtedato
Arbeidsutvalg for nasjonalparkstyret Forollhogna	1/2022	23.03.2022

### **Budalen landskapsvernområde - søknad om endring av byggetegninger på tilsynsbu med uthus, samt oppføring av utedo og mindre terrenntilpassninger**

#### **Innstilling til vedtak:**

Nasjonalparkstyret for Forollhogna ved arbeidsutvalget gir Geir Forodden dispensasjon fra § 3, punkt 1 i Forskrift om Budalen landskapsvernområde til endringer av byggetegninger for tilsynsbu med uthus, samt oppføring av utedo og mindre terrenntilpassninger på det utviste byggeområdet i Synnerdalen.

Vilkårene 1 og 2 i vedtaket i styresak nr. 18/2021 endres til følgende vilkår:

1. Tilsynsbua kan oppføres med målene 4,5 m x 8,5 m (39,6 m<sup>2</sup>) med mønehøgde 3,15 m, og med tømmerkasse i hver ende med et skjæl av bindingsverk i midte. I tråd med byggetegninger nr. 1-4 dater 30.01.2022.
2. Uthuset kan oppføres med målene 4,8 m x 2,8 m (13,44m<sup>2</sup>), mønehøgde 2,6 m og i tråde med byggetegninger nr. 1-4 datert 30.01.2022.

Nye vilkår:

3. Det kan oppføres en utedo med målene 1,3 m x 1,2m (1,56 m<sup>2</sup>), høgde i front 2,35 og i tråde med byggetegningen for utedoen datert 30.01.2022. Utedoen plasseres slik det er vist på planskissen som følger søknaden.
4. Alle bygg skal ha torv på taket. Dersom bygningene skal behandles utvendig, skal det velges en fagre som er tradisjonell for seterbebyggelsen i Synnerdalen.
5. Det tillates at det gjenopptas en grunn grøft i kanten mot myra for lett drenering av vollen, og at det settes et gjerde på «jordpallen», jf. planskisse.
6. Alle byggetegninger av tilsynsbua, uthuset og utedoen datert 30.01.2022, samt planskissen som viser plasseringen av bygningene er en del av vedtaket.
7. Byggeplassen skal holdes rydding slik at bygningsavfall ikke ligger skjemmende rundt og blåser utover. Bygningsavfall som ikke er rent trevirke, er ikke tillatt å brenne, men skal levers på godkjent avfallsmottak.
8. Tillatelsen etter verneforskrift gjelder i 3 år fra vedtaksdato.

### Hjemmel:

Vedtaket er hjemlet i Forskrift for Budalen landskapsvernområde, § 5, punkt 1 for oppføring av tilsynsbu med uthus for beitebruk, og i tråd med delegeringsreglementet for nasjonalparkstyret av 15.06.2020..

### Begrunnelse:

Søknaden om oppføring av tilsynsbu med uthus ble behandlet og godkjent av nasjonalparkstyret den 14.06.2021 i sak 18/2021.

Det er i avgjørelsen lagt vekt på at endringene av byggetegningene for tilsynsbua med uthus er mer i tråd med den tradisjonelle byggeskikken for seterbebyggelse i Synnerdalen. Uthuset gjøres noe mindre for å kunne bygge en separat utedo av hygieniske årsaker, og det samla bebygde arealet for uthusfunksjonen er tilnærmet det samme som i tillatelsen gitt i sak 18/2021.

Byggetiltaket slik det fremstår nå er mer i tråd med lokal byggeskikk for seterbebyggelse og seterlandskapet i landskapsvernområde enn først planlagt, og tiltaket vil kunne tilføre positive verdier for seterområdet i Synnerdalen. Tiltaket vil samlet sett styrke formålet og verneverdien for landskapsvernområdet gjennom videre beitebruk av områdene, og videre vil tiltaket kunne skape en positiv presedens for andre verneområder med tilsvarende bestemmelser.

### **Saksdokumenter (følger saken)**

- 1 Budalen landskapsvernområde - endring av søknad - tilsynsbu / uthus - Geir Forodden
- 2 Tilsynsbu 1.2022
- 3 Uthus 1.2022
- 4 kart tilsynsbu 3
- 5 Tegning do 2022
- 6 Særutskrift Budalen landskapsvernområde - søknad om oppsetting av tilsynsbu med uthus og inngjerding av område for beitebruk i Synnerdalen - Midtre Gauldal - søker Geir Forodden

### Andre saksdokumenter:

1. Forvaltningsplan for Endalen, Budalen og Forddalen landskapsvernområdet, 2005.
2. Byggeskikksveileder. Bygninger i seterlandskap. Forollhogna nasjonalpark med tilhørende landskapsvernområder, 2020

### **Saksopplysninger**

#### Søknaden

Geir Forodden, Budal søkt som beitebruker i mai 2021 om oppføring av *tilsynsbu* med *uthus* og inngjerding av areal i Synnerdalen innerst i Budalen landskapsvernområde.



Nasjonalparkstyret behandler søknaden som sak nr. 14/2021 i sitt møte den 14.06.2021 hvor det ble gitt tillatelse til både tilsynsbu og uthus, jf. saksdokument som følger saken.

Geir Forodden søker nå om endringer av byggetegningene av både tilsynsbua og uthuset, samt noe arealreduksjon av uthuset til fordel for et utedo. Det søkes videre om å kunne ta opp en grøft i ytterkant av vollen – mot myrområdet, for så å sette et gjerde opp på jordpallen.

Søknaden begrunnes med ønsket om å oppføre bygninger som er mer i tråd med stedegen byggeskikk og viser til byggeskikkveilederen for seterbebyggelse i Forollhogna-området. Jf. vedlagte saksdokumenter.

#### Endring av søknad tilsynsbu/uthus sak 18/2021

1. Tilsynsbu ønskes oppsatt av laftet tømmer kasse i hver ende, med skjæle i midten med bindingsverk. I stedet for for bindingsverk i hele bygget. Fundamentering ønskes en usynlig ringmur under bakkenivå, med nåvsteiner (holdstein) opp på ringmur. Mot plate på mark som først tenkt. Samme mål som sist 39,6 m<sup>2</sup>. 4,5 meter x 8,8 meter. Dette er mere i tråd med byggeveilederen for Forellhogna nasjonalpark.

2. Uthus ønskes mindre med fordel for ett separat do, uthus blir 13,44 m<sup>2</sup> og do blir 1,56 m<sup>2</sup>. Tidligere uthus var 14,83 m<sup>2</sup>. Do ønskes å trekkes litt bort fra bu og uthus på grunn av hygieniske grunner. Dette er i tråd med byggeveilederen med flere mindre hus i stede for store hus.

3. Ønsker en grunn grøft med en jordpall på siden for å sette gjerdet oppå. Dette er mot myr på vest side av arealet (se kart). Ser ut som det muligens har hvert en liten grøft der fra før.

Mvh

Geir Forodden

Det følger detaljerte byggetegninger med søknaden for alle tre bygningene, samt en planskisse som viser plasseringen.

Her er det bare utedoen som er nytt bygg for området. Det søkes samtidig om å kunne få tatt opp en grunn grøft i kanten av området mot myra, og det vises til at det muligens har vært en grøft der fra før.

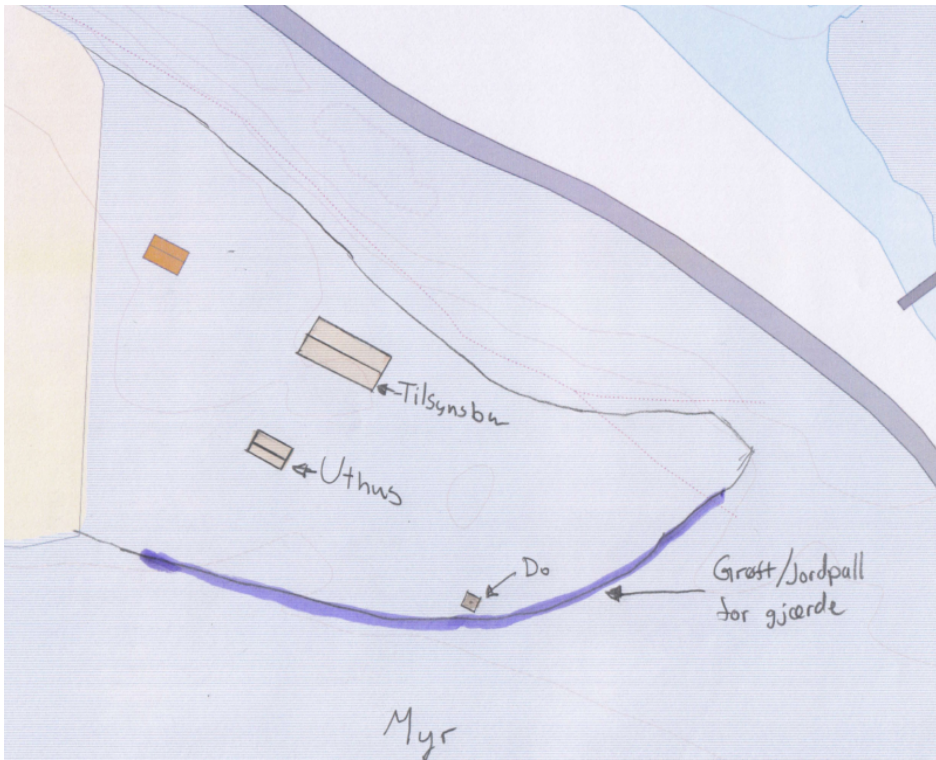

Planskisse som viser plassering av tilsynsbua, uthuset og utedoen, samt trasé for grøft.

### Andre saksopplysninger

Nasjonalparkforvalter har tatt ut et par kartutsnitt for området som viser terrenget.

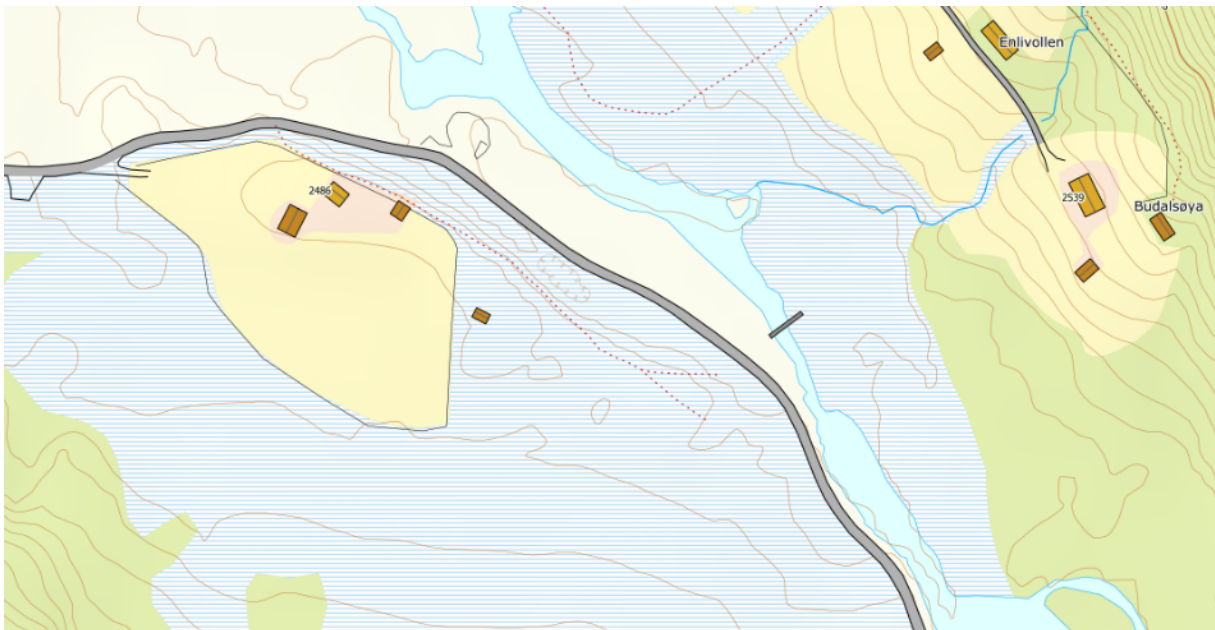

Her kommer det frem at det omsøkte området er vist som myr, men med liten forhøyning i terrenget hvor bygningene er planlagt plassert.



Av flyfoto kan det sees som om det er en grøft i kanten mot myra, og at området ellers er tilvokst av eier og buskvegetasjon – noe som kan tyde på noe fastmark.

### **Hjemmelsgrunnlag – verneforskriften og naturmangfoldloven (NML)**

For hjemmelsgrunnlag, verneforskrift og forvaltningsplan henvises det her til saksframlegg i styresak nr. 18/2021 som følger som saksdokument til saken.

#### Myndighet

Søknaden behandles av arbeidsutvalget (AU) for nasjonalparkstyret i tråd med delegeringsreglementet av 15.06.2020:

kap. 4.4.1 «AU delegeres myndighet til å treffe vedtak etter naturmangfoldloven / verneforskriftene i enkeltsaker som ikke er av stor (negativ) betydning for verneverdiene (kurante saker som ikke kan delegeres til forvalter). Saker som regnes som kurante forutsetter at representantene i AU er enige i vedtakets innhold (tillatelse med vilkår)», kap. 4.4.3 «AU-vedtak skal treffes innenfor rammen av prinsipper fastsatt av styret for de ulike saksområdene i tråd med naturmangfoldloven/verneforskriftene».

### **Vurderinger**

Søknaden om oppføring av tilsynsbu med uthus vart behandla i nasjonalparkstyret i 14.06.2021, og her vart det gjort en vurdering i forhold til verneforskrift, forvaltningsplan og -praksis. Det vises derfor til styresak nr. 18/2021.

Det søkes nå om en endring av selve byggestilen på bygningene med begrunnelse i byggeskikken for området og henvisning til byggeskikkveilederen. Det slik det kommer frem av vedlagte tegninger er dette å betrakte som svært positiv og vil være i tråd med både verneformål og forvaltningsplan for landskapsvernområdet. Dette kunne også ha vært satt som vilkår ved første gangs behandling!

Av flyfoto kan det se ut som om det har vært en gøft i ytterkanten av «tomta» her. Området som er utpekt som byggeområde tilvokst med eier og buskevegetasjon, noe som kan tyde på at området ikke lengre har myrpreg menmer en del av et kulturlandskap i litt gjengroing. Rydding av eier og buskvegetasjon sammen med bebyggelsen på vollen her vurderes å styrke og utvikle seterlandskapet i Synnerdalen.

#### Samlet vurdering

Tiltaket samlet sett vil kunne tilføre positive verdier for seterområdet i Synnerdalen, og styrke verneverdien gjennom videre beitebruk av områdene.

Endringen av byggeskikken vurderes ikke strider mot verneformålet eller verneverdiene for landskapsvernområdet. Byggetiltaket slik det fremstår nå er mer i tråd med lokal byggeskikk for seterbebyggelse og seterlandskapet i landskapsvernområde enn først planlagt, og tiltaket vil kun skape en positiv presedens for andre verneområder med tilsvarende bestemmelser.

Geir Forodden

Budalen 30.01.2022

7298 budalen

Nasjonalparkstyret for Forellhogna

Postboks 2600

7734 Steinkjer.

### **Endring av søknad tilsyns bu/uthus sak 18/2021**

1. Tilsynbu ønskes oppsatt av laftet tømmer kasse i hver ende, med skjæle i midten med bindingsverk. I stedet for for bindingverk i hele bygget. Fundamentering ønskes en usynelig ringmur under bakkenivå, med nåvsteiner (holdstein) opp på ringmur. Mot plate på mark som først tenkt. Samme mål som sist 39,6 m<sup>2</sup>. 4,5 meter x 8,8 meter. Dette er mere i tråd med byggeveilederen for Forellhogna nasjonalpark.

2. Uthus ønskes mindre med fordel for ett separat do, uthus blir 13,44m<sup>2</sup> og do blir 1,56m<sup>2</sup>. Tidligere uthus var 14,83m<sup>2</sup>. Do ønskes å trekkes litt bort fra bu og uthus på grunn av hyggelige grunner. Dette å er i tråd med byggeveilederen med flere mindre hus i stede for store hus.

3. Ønsker en grunn grøft med en jordpall på siden for å sett gjerdet oppå. Dette er mot myr på vest side av arealet (se kart). Ser ut som det muligens har hvert en liten grøft der fra før.

Mvh

Geir Forodden

e-post: geir.forodden@gauldalen.no

Tlf: 97129434

Vedlegg:

-Tegninger av tilsynsbu og uthus.

-Kart over tenkt grøft-jordpall.



Tilsynsbu  
Geir Forodden

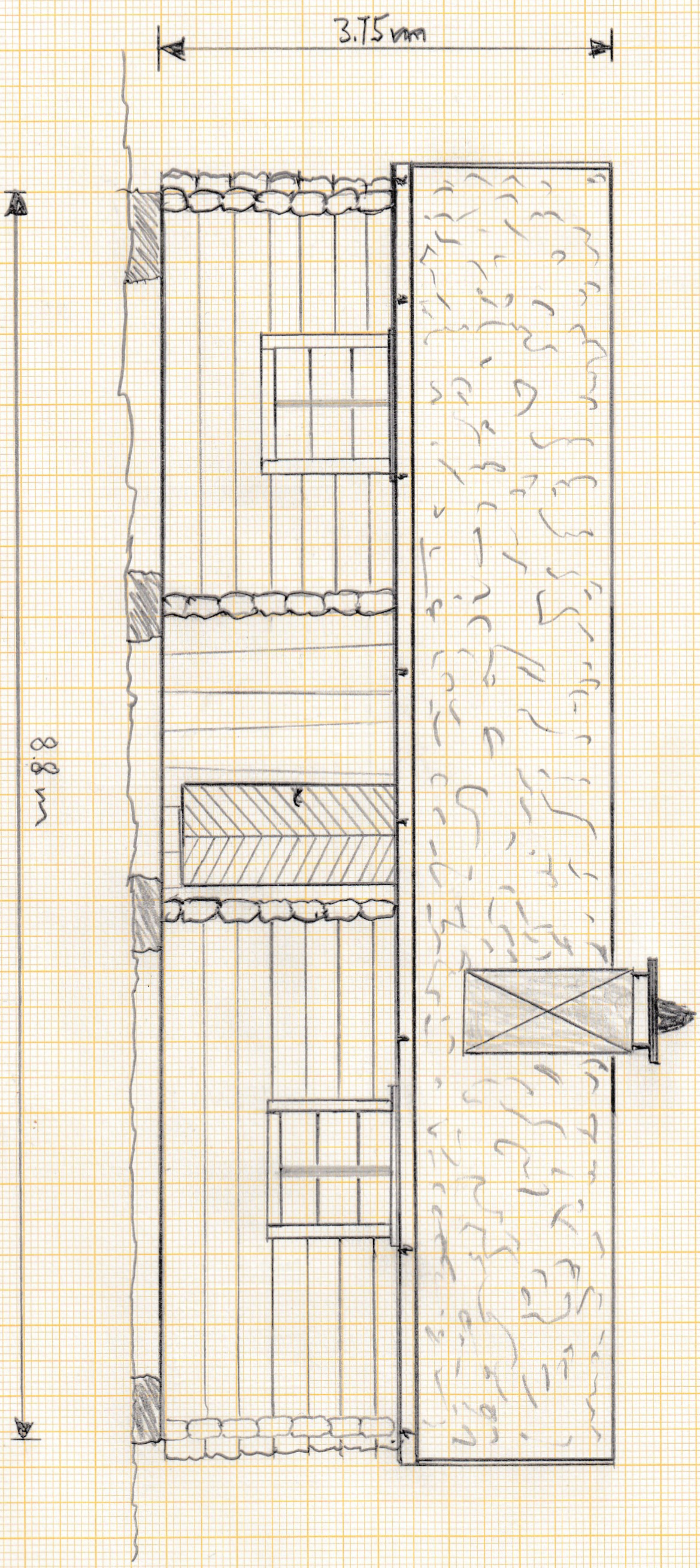

1.

M: 1:50  
Geir Forodden  
30.01.2022



Uthus Geir Forodden

①

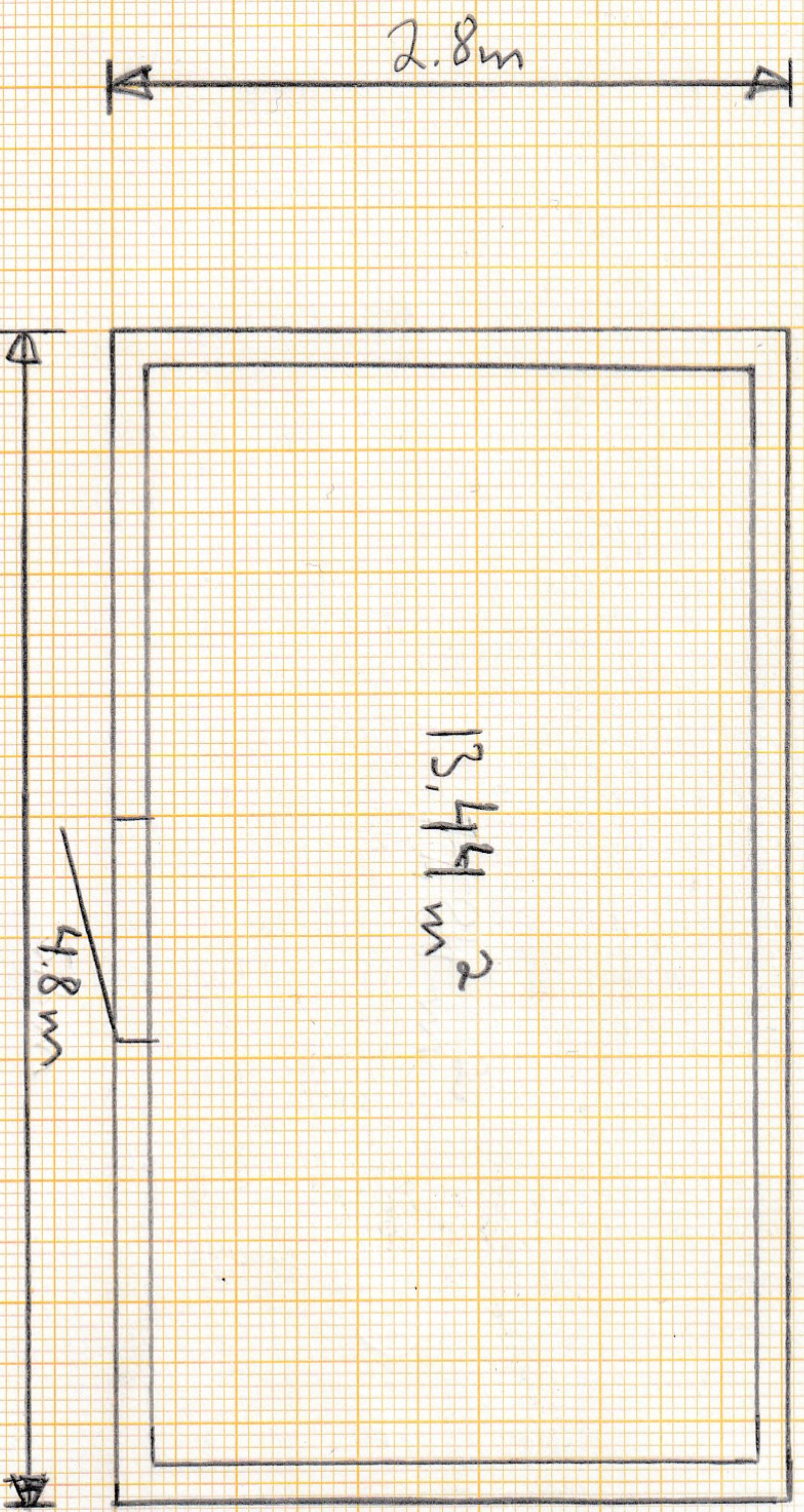
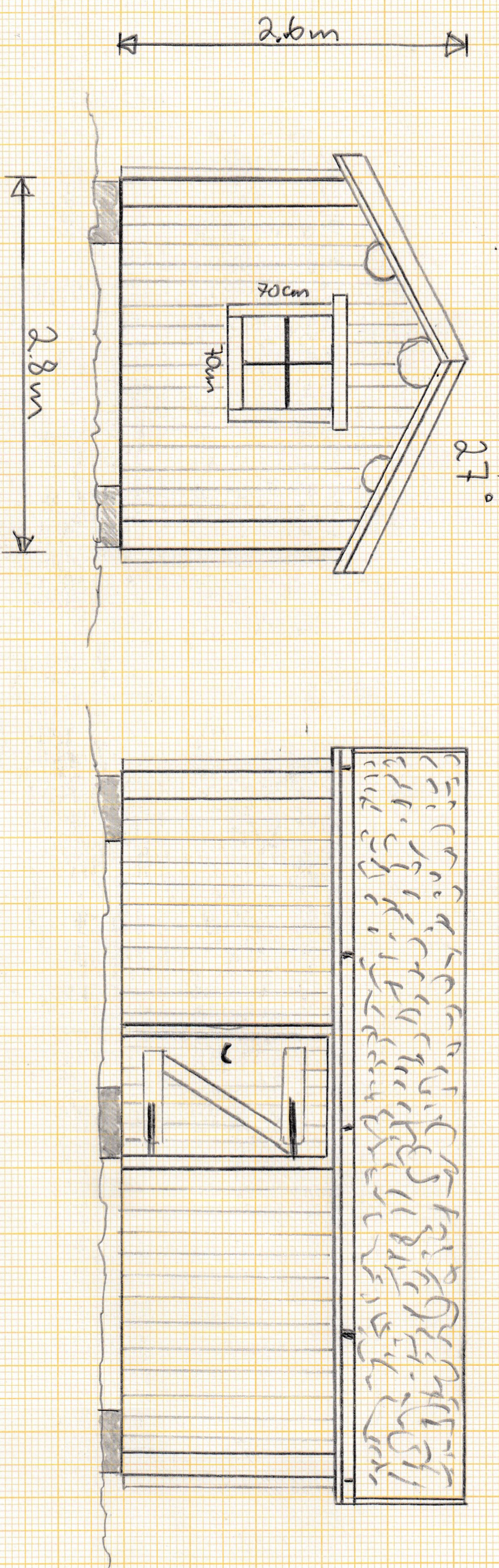

M: 1:50  
Geir Forodden  
30.01.2022



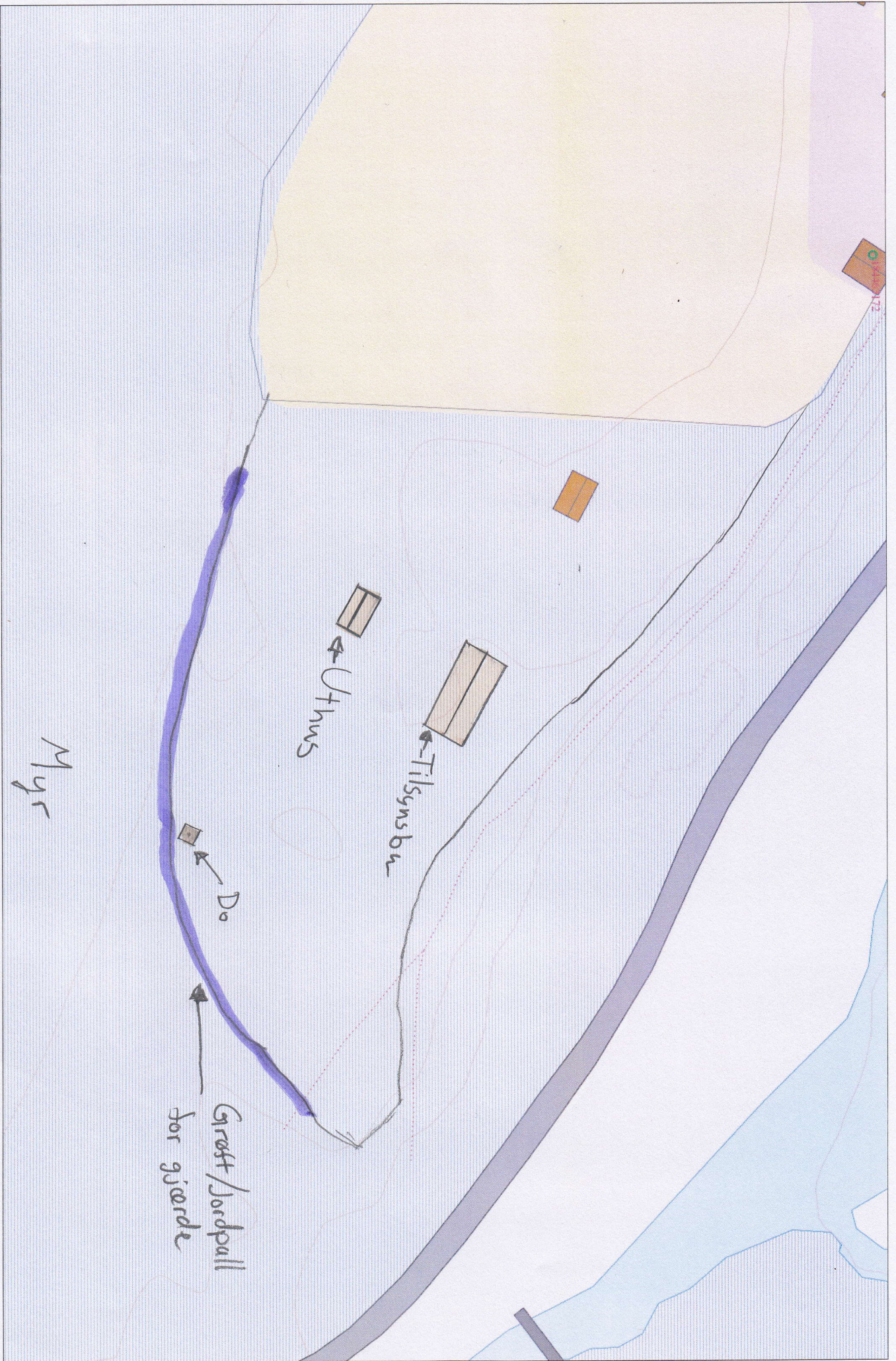



Ute dlo  
Greir Foroddlen

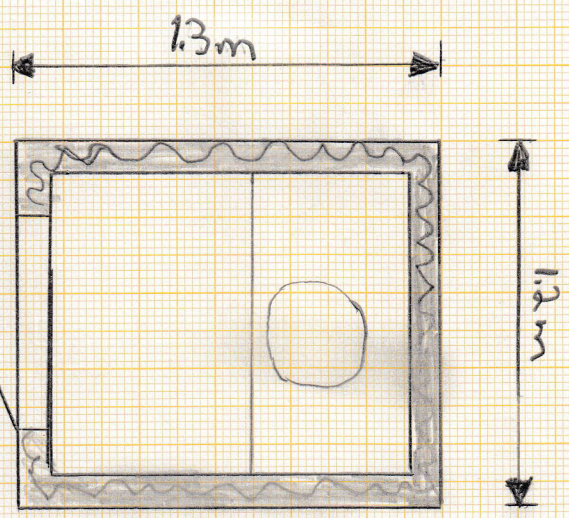
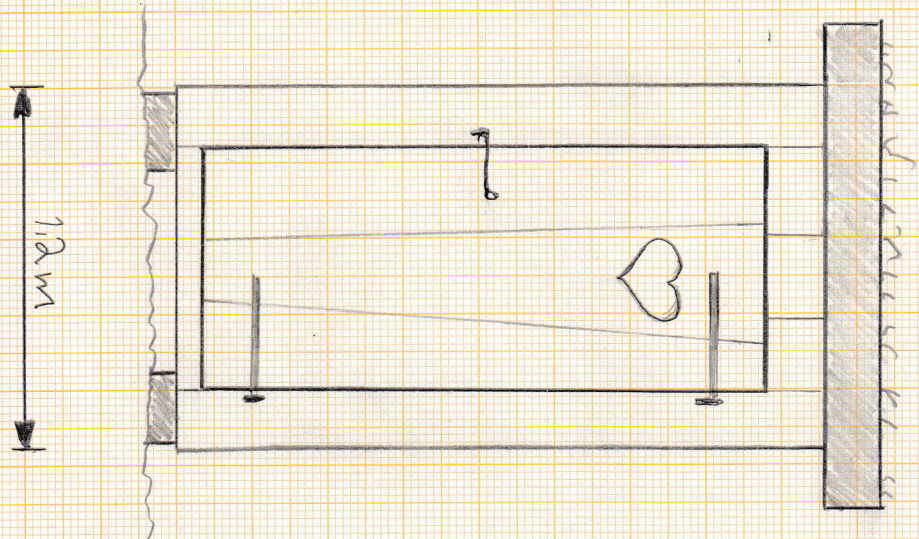
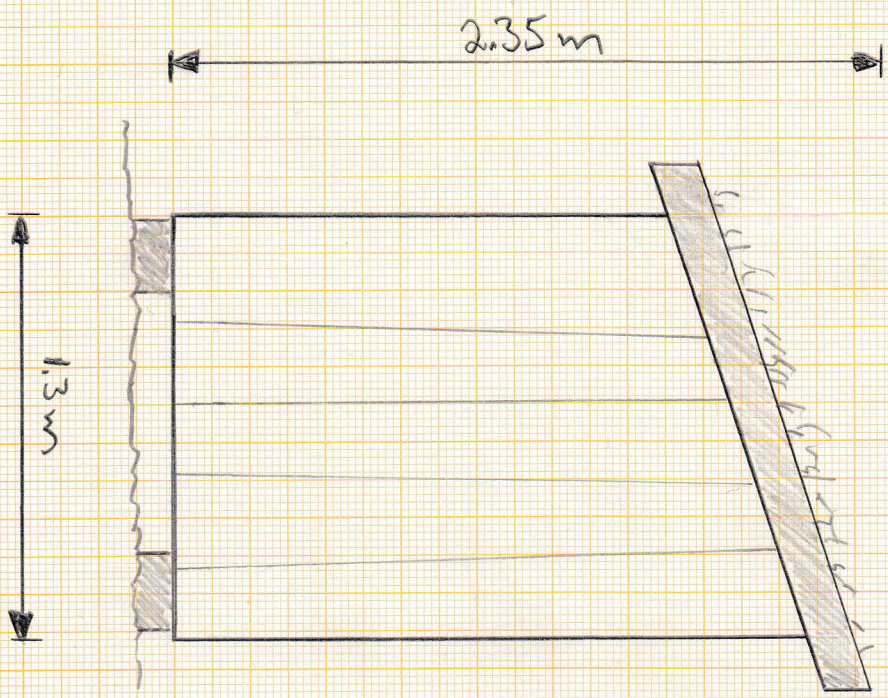

1.56 m<sup>2</sup>

M: 1:25  
Greir Foroddlen  
30.01.2022





## Saksfremlegg

Arkivsaksnr: 2021/5657

Saksbehandler: Eli Grete Nisja

Utvalg	Utvalgssak	Møtedato
Nasjonalparkstyret for Forollhogna	18/2021	14.06.2021

### **Budalen landskapsvernområde - søknad om oppsetting av tilsynsbu med uthus i Synnerdalen, Midtre Gauldal - Søker: Geir Forodden**

#### **Saksdokumenter (følger saken)**

- 1 Budalen landskapvernområde - søknad om oppsetting av tilsynsbu / uthus - Geir Forodden Budalen  
17
- 2 Møtebok budal fjellstyre

#### Andre saksdokumenter:

1. Forvaltningsplan for Endalen, Budalen og Forddalen landskapsvernområdet, 2005.
2. Byggeskikkveileder. Bygninger i seterlandskap. Forollhogna nasjonalpark med tilhørende landskapsvernområder, 2020.

#### **Saksopplysninger**

Nasjonalparkstyret for Forollhogna har mottatt en søknad om oppføring av ny tilsynsbu med uthus og inngjerding av nytt beiteområde i Synnerdalen innenfor Budalen landskapsvernområde, Midtre Gauldal kommune.



Rød prikk markerer området hvor det søkes om oppføring av ny tilsynsbu med uthus og inngjerding av nytt beiteområde.

### Søknaden

Geir Forodden, Budal søker om tillatelse til oppføring av egen tilsynsbu med uthus og inngjerding av areal. Det søkes om en tilsynsbu på 39,6 m<sup>2</sup> med et uthus på 14,9 m<sup>2</sup>, og dette utgjør til sammen 54,5 m<sup>2</sup> BYA. Det er ikke oppgitt i søknaden hvor stort areal som vil bli inngjerdet, men i saken fra Budal fjellstyre framgår det at fjellstyret/Statskog gir tillatelse til inntil 4 daa til inngjerding.

Begrunnelsen framgår av søknaden:

Søker om oppsetting av tilsynsbu med uthus, samt inngjærding av ett område for vår og høstbeite (saltplass). Bruket har sluppet sauer sammenhengende i synnerdalen siden 1982 med tilhold på Budalsøyvollen som er brukt som tilsynsbu-saltplass-samlingsplass, denne vollen er nå overtatt av min brors etterkommere. Derfor her behovet for tilsynsbu samt inngjærding for saltplass/samlingsplass dukket opp. Vi slipper ca. 270 sauer og lam i Synnerdalen. Håper på posetivt og hurtig svar.



Kartskisse som viser plassering av tilsynsbu med uthus og område for inngjerding.

Det følger målsatte byggetegninger for både tilsynsbu og uthus, jf. vedlagte saksdokumenter. Det gjengis her målsatte tegninger av tilsynsbua med fasaden mot vest og plantegning, og fasade- og plantegninger av uthuset.

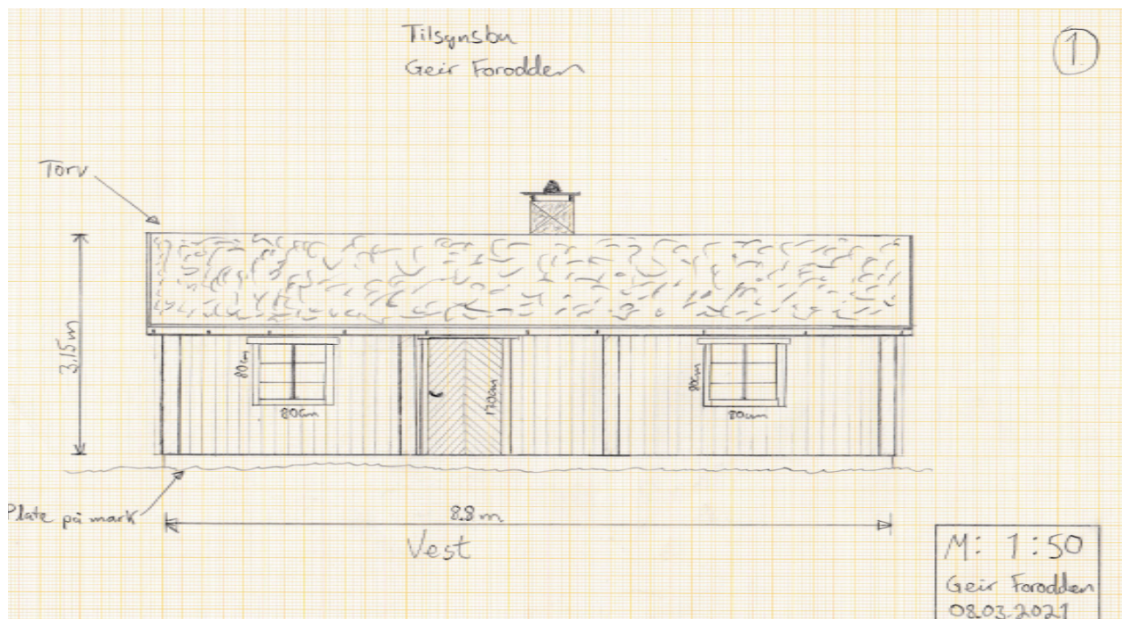

Fasadetegning tilsynsbu



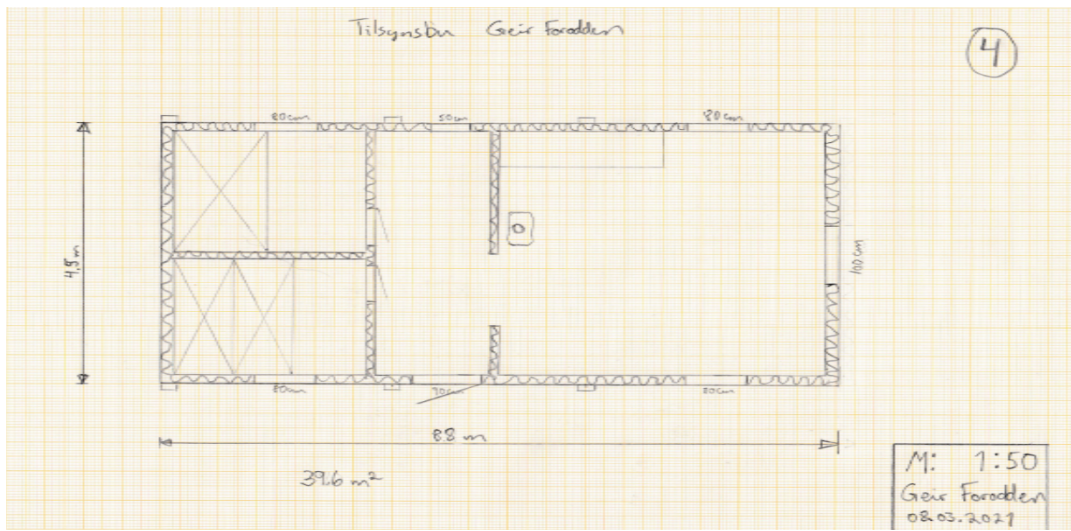

Plantegning tilsynsbu.

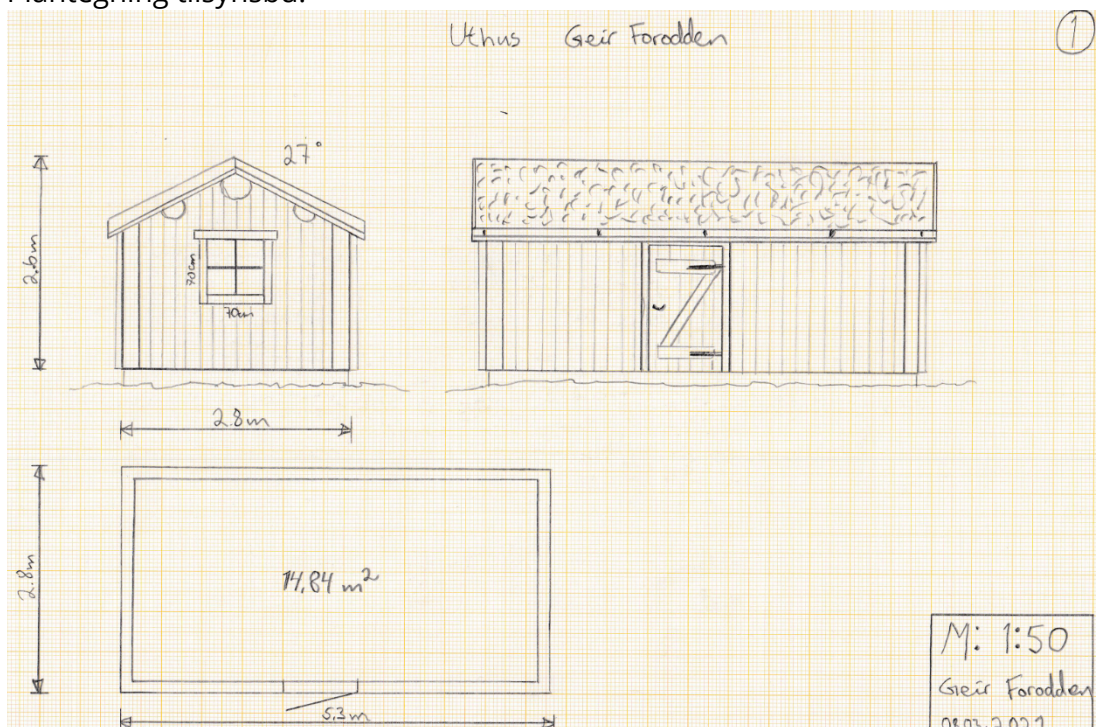

Fasade- og plantegning uthus.

Søknaden fra Geir Forodden om oppføring av egen tilsynsbu med uthus er behandlet i Budal fjellstyre etter Fjellogen og Forskrift om seter og tilleggsjord i statsallmenning, og følgende vedtak er fattet:

Budal fjellstyre gir Gbrnr 185/1 v/ Geir Forodden tillatelse til å oppføre tilsynsbu med uthus sør for Hetlingvollen i Synnerdalen Budal Statsallmenning.

Det kan også inngjerdes en mindre trø for samling/nattbeite.

Vilkår:

- Tilsynsbu kan være maksimalt 40 m<sup>2</sup>.
- Uthus kan være maksimalt 15m<sup>2</sup>.
- Trø kan være maksimalt 4 daa.
- Eksakt plassering av tilsynsbu, uthus og trø gjøres på barmark, med representant for søker, fjellstyre og Statskog til stede.

- Godkjenning fra nasjonalparkstyre og bygge godkjenning fra kommune må være godkjent før vedtak kjennes gyldig.
- Om Budal fjellstyre finner annen løsning for tilgjengelig tilsyns bu i samme område før saken er endelig behandlet, vil denne løsningen prioriteres foran oppføring av ny tilsyns bu. Om denne muligheten blir tilbudt vil vedtak om oppføring av ny tilsyns bu bli kjent ugyldig.

### Andre saksopplysninger

Budalen landskapsvernområde utgjøre en del av det utvalgte kulturlandskapsvernområdet «Seterdalene i Budalen» som ble opprettet i 2009. UKL en tilskuddsordning som skal bidra til at kulturlandskapet med bygninger blir ivaretatt.

## **Hjemmelsgrunnlag – verneforskriften og naturmangfoldloven (NML)**

Verneformålet med Budalen landskapsvernområde, §2, er:

Å ta vare på et særpreget natur- og kulturlandskap med tilhørende planteliv, der seterlandskapet med seterbebyggelse, setervoller og kulturminner utgjøre en vesentlig del av landskapets egenart.

I vernebestemmelsene, § 3, heter det at «*området er vernet mot alle inngrep og tiltak som vesentlig kan endre eller virke inn på landskapet art eller karakter, slik som eksempel oppføring av bygninger, ..., inngjerding av utmarksarealer, ... Opplistingen er ikke uttømmende*».

Videre heter det i forskriftens § 5 Eventuelle unntak etter søknad «*når virksomheten kan skje uten at det strider mot verneformålet med vernet, og når særlige grunner taler for det, kan forvaltningsmyndigheten på nærmere vilkår gi tillatelse til:*

*1) Oppføring av nødvendige nye bygninger for jordbruksformål som er knyttet til seterdrift og beitebruk*».

Forvaltningsplanen for Endalen. Budalen og Forddalen landskapsvernområde gir retningslinjer for hvordan bestemmelsene i verneforskriften skal kunne forstås og brukes.

Byggesikkveilederen for verneområdene i Forollhogna gir en beskrivelse av ...

Byggesikkveilederen gir gode råd og veiledning for byggetiltaket, og blir gerelt anbefalt i alle byggesaker i verneområdene i Forollhogna.

### Naturmangfoldloven

Alle tiltak i verneområdene skal vurderes etter naturmangfoldlovens §§ 8-12.

### Myndighet

Søknaden om oppføring av tilsynsbu med uthus i forbindelse med beitebruk behandles etter verneforskriftens bestemmelser, og myndigheten er tillagt nasjonalparkstyret for Forollhogna.

## Vurderinger

Området innerst i Synnerdalen er preget av lang tids seterdrift og beitebruk, og landskapet er fortsatt åpent med seterbybyggelse. For område som det søkes om inngjeding kan det på flyfoto se ut som delvis åpen beitemark og delvis litt tilvokst. Kunnskapsgrunnlaget (nml § 8) for naturmiljøet og bygningsmiljøet i området vurderes å være tilstrekkelig for å vurdere søknaden om oppføring av tilsynsbu med uthus, og det er derfor ikke grunnlag for å kreve ytterligere registreringer i forhold til føre-var-prinsippet (nml § 9).

Det er nytt at det søkes om oppføring av tilsynsbu for beitebruk i landskapsvern-området, og forvalter støtter seg til godkjenningen som er gjort av både Statskog og Budal fjellstyre i denne sammenhengen. Størrelse og utforming av både tilsynsbua og uthuset er innenfor de kraven som ellers er stilt i forhold til seterbebyggelse, og i tråd med forvaltningsplaner og tillatelse gitt i andre byggesaker i andre landskapsvern-områder, samt i samsvar med nasjonalparkstyret sin forvaltningspraksis i tilsvarende saker (nml § 10).

Videre vurderinger etter nml §§ 11-12 er ikke relevant i saken.

Byggetiltaket er i tråd med vernebestemmelser og retningslinjene i forvaltningsplanen, og det settes vilkår slik at tiltaket ivaretar verneformålet og verneverdiene for landskapsvernområdet.

## Forvalters innstilling:

Nasjonalparkstyret for Forollhogna gir Geir Forodden dispensasjon fra § 3 punkt 1 i Forskrift for Budalen landskapsvernomsråde til oppføring av tilsynsbu med uthus i Synnerdalen, Midtre Gauldal.

### Vilkår:

1. Tilsynsbua skal oppføres med målene er 8,80 m x 4,50m – til sammen 39,6 m<sup>2</sup> BYA, med mønehøgde 3,15 m og takvinkel 27 grader, jf. tegningene som følger som den del av vedtaket.
2. Uthuset skal oppføres med målene er 5,30 m x 2,80m – til sammen 14,9 m<sup>2</sup> BYA, med mønehøgde 2,60 m og takvinkel 27 grader, jf. tegningene som følger som den del av vedtaket.
3. Byggeplassen skal holdes rydding slik at bygningsavfall ikke ligger skjemmende rundt og blåser utover. Bygningsavfall som ikke er rent trevirke, er ikke tillatt å brenne, men skal levers på godkjent avfallsmottak.
4. Tillatelsen etter verneforskrift gjelder i 3 år fra vedtaksdato.

### Hjemmel:

Vedtaket er hjemlet i Forskrift for Budalen landskapsvernomsråde, § 5, punkt 1 for oppføring av tilsynsbu med uthus for beitebruk.

### Begrunnelse:

Området innerst i Synnerdalen er preget av lang tids seterdrift og beitebruk, og landskapet er fortsatt åpent med seterbybyggelse. Det er i avgjørelsen lagt vekt på at beitebruk er viktig for å opprettholde kulturlandskapet her, og dette gjenspeiles i både formål og bestemmelser i forskriften for landskapsvernområdet.

Det er videre i avgjørelsen lagt vekt på at oppføringen av ny tilsynsbu med uthus ikke strider mot verneformålet eller verneverdiene for landskapsvernområdet, og at byggetiltaket er i tråd med retningslinjene i forvaltningsplanen. Det settes vilkår slik at tiltaket ivaretar verneformålet og verneverdiene for landskapsvernområdet.

## Saksprotokoll i Nasjonalparkstyret for Forollhogna - 14.06.2021

### **Behandling**

Innstillingen fra forvalter ble enstemmig vedtatt (8-0)

### **Vedtak**

Nasjonalparkstyret for Forollhogna gir Geir Forodden dispensasjon fra § 3 punkt 1 i Forskrift for Budalen landskapsvernområde til oppføring av tilsynsbu med uthus i Synnerdalen, Midtre Gauldal.

### Vilkår:

1. Tilsynsbua skal oppføres med målene er 8,80 m x 4,50m – til sammen 39,6 m<sup>2</sup> BYA, med mønehøgde 3,15 m og takvinkel 27 grader, jf. tegningene som følger som den del av vedtaket.
2. Uthuset skal oppføres med målene er 5,30 m x 2,80m – til sammen 14,9 m<sup>2</sup> BYA, med mønehøgde 2,60 m og takvinkel 27 grader, jf. tegningene som følger som den del av vedtaket.
3. Byggeplassen skal holdes rydding slik at bygningsavfall ikke ligger skjemmende rundt og blåser utover. Bygningsavfall som ikke er rent trevirke, er ikke tillatt å brenne, men skal levers på godkjent avfallsmottak.
4. Tillatelsen etter verneforskrift gjelder i 3 år fra vedtaksdato.

### Hjemmel:

Vedtaket er hjemlet i Forskrift for Budalen landskapsvernområde, § 5, punkt 1 for oppføring av tilsynsbu med uthus for beitebruk.



### Begrunnelse:

Området innerst i Synnerdalen er preget av lang tids seterdrift og beitebruk, og landskapet er fortsatt åpent med seterbybyggelse. Det er i avgjørelsen lagt vekt på at beitebruk er viktig for å opprettholde kulturlandskapet her, og dette gjenspeiles i både formål og bestemmelser i forskriften for landskapsvernområdet.

Det er videre i avgjørelsen lagt vekt på at oppføringen av ny tilsynsbu med uthus ikke strider mot verneformålet eller verneverdiene for landskapsvernområdet, og at byggetiltaket er i tråd med retningslinjene i forvaltningsplanen. Det settes vilkår slik at tiltaket ivaretar verneformålet og verneverdiene for landskapsvernområdet.