



Vilkår for guiding – vinter (1.11. –1.6.)

[Aktuelle punkter føyes til eller tas bort ved behov - ut over 1. gjelder vilkårene om ikke annet er sagt i tillatelse for all organisert aktivitet, også om aktiviteten ikke trenger tillatelse. Det vises også til retningslinjer i forvaltningsplan, og forskrift.]

Vilkårene er vedtatt i sak 48/2015 11.6.2015 i Dovrefjell nasjonalparkstyre (arkiv 2015/3478), der styret også sluttet seg til Dovrevettreglene. Sist revidert 2022-03-01

1. Tillatelsen gjelder løyve til [aktivitet] innenfor Dovrefjell- Sunnalsfjella nasjonalpark [evt. presisering av område]. Løyvet gjelder for [periode].
2. Det forutsettes at daglig leder og de som utfører virksomheten har nødvendig kompetanse for å ivareta hensyn til verneverdiene i området.
3. **Moskus:** Det forutsettes at virksomheten skjer slik at dyrene ikke forstyrres. Sikkerhetsavstand til moskus er 200 meter. Denne skal overholdes, også av hensyn til dyrene.
4. Guiding skal ikke foregå i kjerneområdet for moskus, i perioden 1.5. – 1.6. av hensyn til kalving. Merkede stier, og veier, kan brukes i denne perioden.
5. I nasjonalparken utover «guideområdet» (se kart under) må organisert ferdsel og hundekjøring underlegges særskilt behandling og vurderes ut fra villreinens og andre sårbare arters bruk av området på aktuell tid.
6. For transport ut i terrenget i «guideområdet» kan nyttes hundespenn, langs en noe modifisert trase 1, jf. søknad. Det kan settes opp telteleir for overnatting i inntil en uke i områder angitt i kart.
7. Ved overnatting vises til det som står om leir i "[dovrevettreglene](#)" og til at telting i lengre tid enn en uke med annet enn vandretelt krever særskilt tillatelse, jf. forskrift for nasjonalparken.
8. Virksomheten skal ellers skje til fots / på ski/truger, uten bruk av motoriserte kjøretøy eller annen fysisk tilrettelegging innenfor nasjonalparken.
9. Aktiviteten må ikke forstyrre villrein. Reinen er svært sårbar for forstyrrelser, og det er viktig at virksomheten ikke kommer i konflikt med villreinen i området. I møte med villrein, må guidene trekke gruppen unna området. Man kan sette seg ned for å observere. Der er ikke anledning til å dra ut for å finne villrein.
10. Fjellreven er en prioritert art. Den skal ikke forstyrres ved hi, og man skal ikke lokke rev fram for fotografering med åte. Følg [retningslinjene fra miljødirektoratet](#).
11. Turdeltagerne skal orienteres om at de er i en nasjonalpark, og hvilke regler som gjelder. Orienter dem gjerne om "[dovrevettreglene](#)".
12. Forsøpling er ikke tillatt, og all ferdsel skal være skånsom mot naturen. Virksomheten skal ha et opplegg for håndtering av avfall inklusive toalettavfall. Sjøppel, inklusive eventuelt latrineavfall fra fast leir, skal bringes ut igjen og deponeres i kommunens avfallssystem.
13. Det er ikke lov å bruke drone i nasjonalparken eller Hjerkin LVO m/ BV.
14. Det skal være god kontakt mellom ansvarshavende for virksomheten på den ene siden og nasjonalparksekretariatet og Statens naturoppsyn på den andre.
15. **Før hver tur skal innehaver ta kontakt med Statens naturoppsyn for informasjon om eventuelle hensyn som må tas. E-post til SNO, gjerne med kopi til forvalter, SMS om kort varslingsstid. SNO / forvalter kan stoppe en tur om det skulle være rein i området, og**

innehaver må ellers rette seg etter eventuelle anvisninger som gis.
Dette gjelder også i «blått område» (kartet) der man kan guide uten særskilt tillatelse.

16. Etter turen (enkeltturer) evt. umiddelbart etter sesongen rapporteres til forvalterne etter nærmere avtale med disse.
17. Brudd på verneforskriftene, brudd på vilkår som er satt eller manglende rapportering kan føre til at tillatelsen inndras.
18. Nasjonalparkstyret tar forbehold om at vi kan trekke løyvnet tilbake permanent eller midlertidig, dersom hensynet til dyrelivet, naturen eller allmenn ferdsel gjør det nødvendig.
19. Der innehaver av tillatelsen er et firma, er daglig leder ansvarlig for at guidene har nødvendig kompetanse og kjennskap til overstående.
20. Nasjonalparkforvalterne har fullmakt til å detaljere vilkårene, utarbeide mer detaljert kart over område og trase m.v.

Oversiktskart

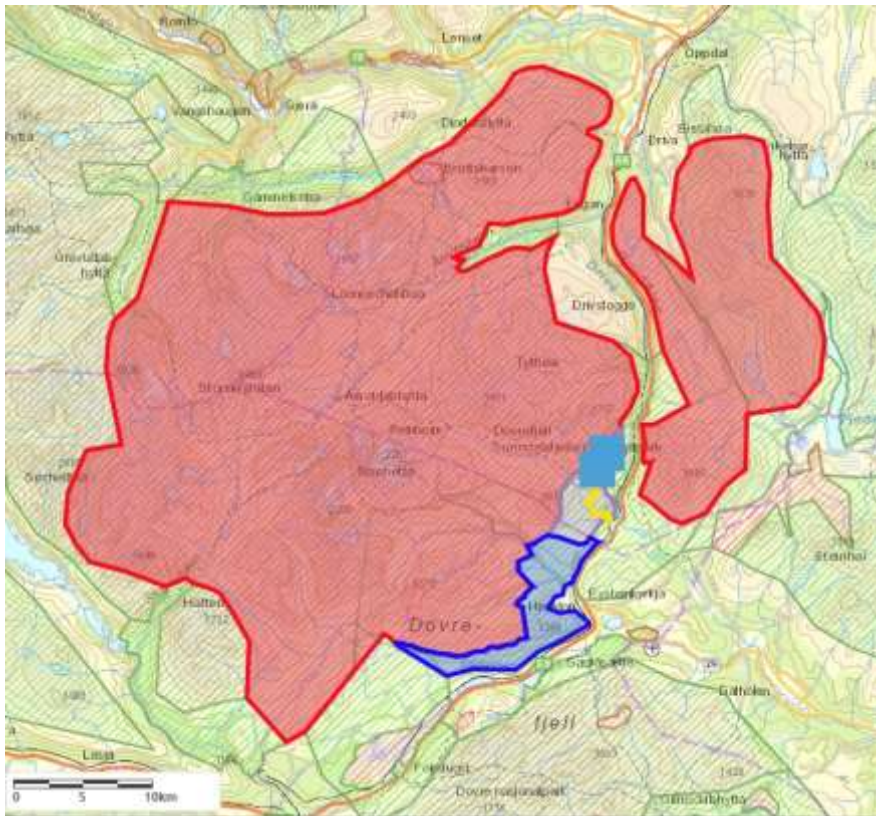

Blått – Hjerkinns landskapsvernområde med biotopvern. Her kreves ikke særskilt tillatelse for organisert ferdsel i perioden 1. desember til 19. august. Heller ikke for hundekjøring (organisert/uorganisert).
Lenke til [GPX-fil med områdeavgrensning...](#)
Last ned og legg inn på din GPS.

Fiolett - viser «guideområdet» en eventuell dispensasjon gjelder for.
Lenke til [GPX-fil med områdeavgrensning...](#)
Last ned og legg inn på din GPS.

Rødt – deler av nasjonalparken og

Knutshø LVO der vi er restriktive med å gi tillatelse til organisert ferdsel og hundekjøring om vinteren. Denne tillatelsen gjelder ikke i disse områdene.

Lenke til [GPX-fil med områdeavgrensning...](#) Last ned og legg inn på din GPS.

(Se detaljkart neste side:)

Blå firkanter viser leirplasser. [GPX-fil med disse...](#)

Gulstiplet linje viser omtrentlig trase for hundekjøring, den kan tillempes ut fra snøforhold.
[GPX-fil med denne ruten \(må ikke følges slavisk\)...](#)

Tegnforklaringen over gjelder også detaljkart på neste sider.

Guideområde

Her kan guides i tråd med disse vilkårene, med særskilt tillatelse.

Tegnforklaring som forrige kart (forrige side).

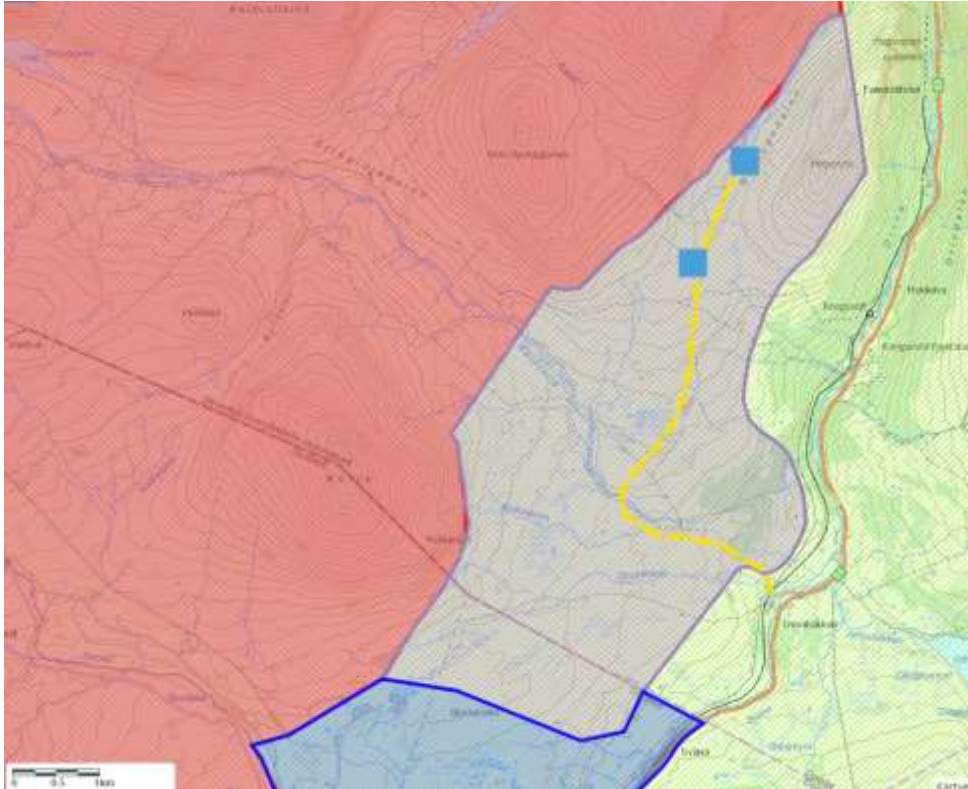

Fiolett - viser området en eventuell dispensasjon gjelder for.

Lenke til [GPX-fil med områdeavgrensning...](#) Last ned og legg inn på din GPS.

Blå firkanter viser leirplasser. [GPX-fil med disse...](#) **Gulstiplet linje** viser omtrentlig trase for hundekjøring, den kan tillempes ut fra snøforhold. [GPX-fil med denne ruten ...](#)

Område (blått) der organisert ferdsel i tråd med disse vilkår ikke krever tillatelse (Hjerkinn LVO m/ BV):

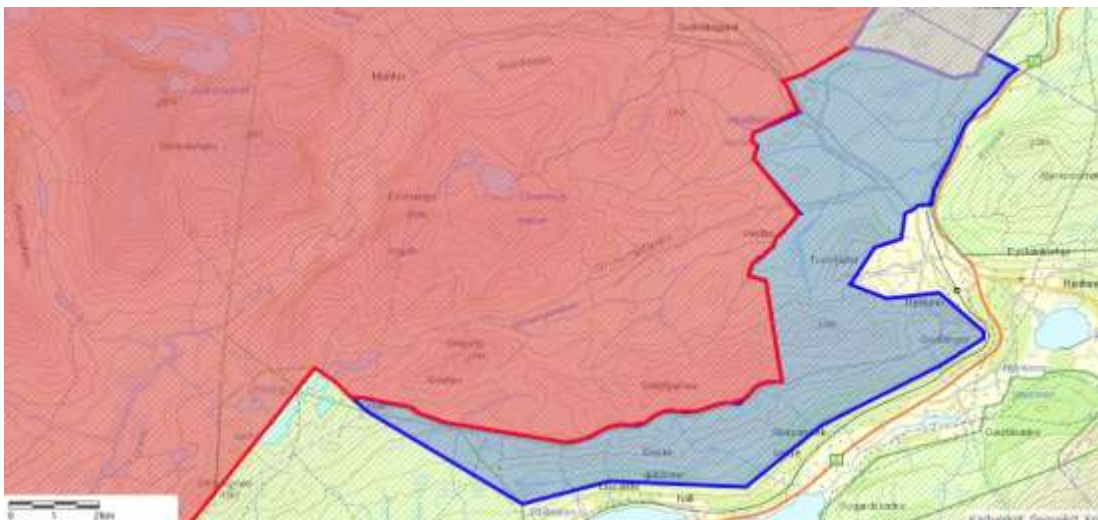

Lenke til [GPX-fil med områdeavgrensning...](#)

I verneområdene ellers

er det ikke spesielle restriksjoner på organisert ferdsel.

Utenfor verneområdene

har ikke nasjonalparkstyret myndighet til å regulere ferdsel.

Kontaktopplysninger til nasjonalparkstyret og Statens naturoppsyn [her ...](#)