



# Vilkår for guiding – sommer

---

[Aktuelle punkter føyes til eller tas bort ved behov - ut over 1. gjelder vilkårene om ikke annet er sagt i tillatelse for all organisert aktivitet, også om aktiviteten ikke trenger tillatelse. Det vises også til retningslinjer i forvaltningsplan, og forskrift.]

Vilkårene er vedtatt i sak 48/2015 11.6.2015 i Dovrefjell nasjonalparkstyre, der styret også sluttet seg til Dovrevettreglene. Sist revidert 2022-03-01

1. Tillatelsen gjelder løyve til [aktivitet] innenfor Dovrefjell- Sundalsfjella nasjonalpark [evt. presisering av område]. Løyvet gjelder for [periode].
2. Det forutsettes at daglig leder og de som utfører virksomheten har nødvendig kompetanse for å ivareta hensyn til verneverdiene i området. Nasjonalparkstyret arrangerer møter og kurs som er å se på som minimumskompetanse.
3. **Moskus:** Det forutsettes at virksomheten skjer slik at dyrene ikke forstyrres. Sikkerhetsavstand til moskus er 200 meter. Denne skal overholdes, også av hensyn til dyrene.
4. Guiding skal ikke foregå i kjerneområdet for moskus, i perioden 1.5. – 1.6. av hensyn til kalving. Merkede stier, og veier, kan brukes i denne perioden.
5. Det er egne vilkår for organisert ferdsel om vinteren 1. november til 1. juni.
6. Virksomheten skal skje til fots, uten bruk av motoriserte kjøretøy eller annen fysisk tilrettelegging innenfor nasjonalparken.
7. Det forutsettes at de som driver med guiding i områder der man kan treffe moskus har relevant kunnskap om moskusens adferd, hvilke bestemmelser som gjelder i området og hvilke forsiktighetsregler som skal iakttas.
8. Aktiviteten må ikke forstyrre villrein. Reinen er svært sårbar for forstyrrelser, og det er viktig at virksomheten ikke kommer i konflikt med villreinen i området. I møte med villrein, må guidene trekke gruppen unna området. Man kan sette seg ned for å observere. Der er ikke anledning til å dra ut for å finne villrein.
9. **Fjellreven** er en prioritert art. Den skal ikke forstyres ved hi, og man skal ikke lokke rev fram for fotografering med åte. Følg [retningslinjene fra miljødirektoratet](#).
10. Turdeltagerne skal orienteres om at de er i en nasjonalpark, og hvilke regler som gjelder. Orienter dem gjerne om "[dovrevettreglene](#)".
11. Forsøpling er ikke tillatt, og all ferdsel skal være skånsom mot naturen. Virksomheten skal ha et opplegg for håndtering av avfall inklusive toalettavfall. Sjøppel, inklusive eventuelt latrineavfall fra fast leir, skal bringes ut igjen og deponeres i kommunens avfallssystem.
12. Det er ikke lov å bruke drone i nasjonalparken eller Hjerkin LVO m/ BV.
13. Ved overnatting vises til det som står om leir i "dovrevettreglene" og til at telting i lengre tid enn en uke med annet enn vandretelt krever særskilt tillatelse, jf. forskrift for nasjonalparken.
14. Det er ikke lov å bruke drone i nasjonalparken eller Hjerkin LVO m/ BV.

15. Det skal være god kontakt mellom ansvarshavende for virksomheten på den ene siden og nasjonalparksekretariatet og Statens naturoppsyn på den andre. Kontaktopplysninger til sist i dokumentet.
16. Løpende gjennom sesongen eller minimum etter sesongen skal det sendes rapport til nasjonalparkstyret på [fastsatt rapporteringsskjema](#) om virksomheten, seinest innen den 1. november hvert år.
17. Brudd på verneforskriftene, brudd på vilkår som er satt eller manglende rapportering kan føre til at tillatelsen inndras.
18. Nasjonalparkstyret tar forbehold om at vi kan trekke løyvett tilbake permanent eller midlertidig, for hele eller deler av nasjonalparken, dersom hensynet til dyrelivet, naturen eller allmenn ferdsel gjør det nødvendig.
19. Der innehaver av tillatelsen er et firma, er daglig leder ansvarlig for at guidene har nødvendig kompetanse og kjennskap til overstående.

## Oversiktskart

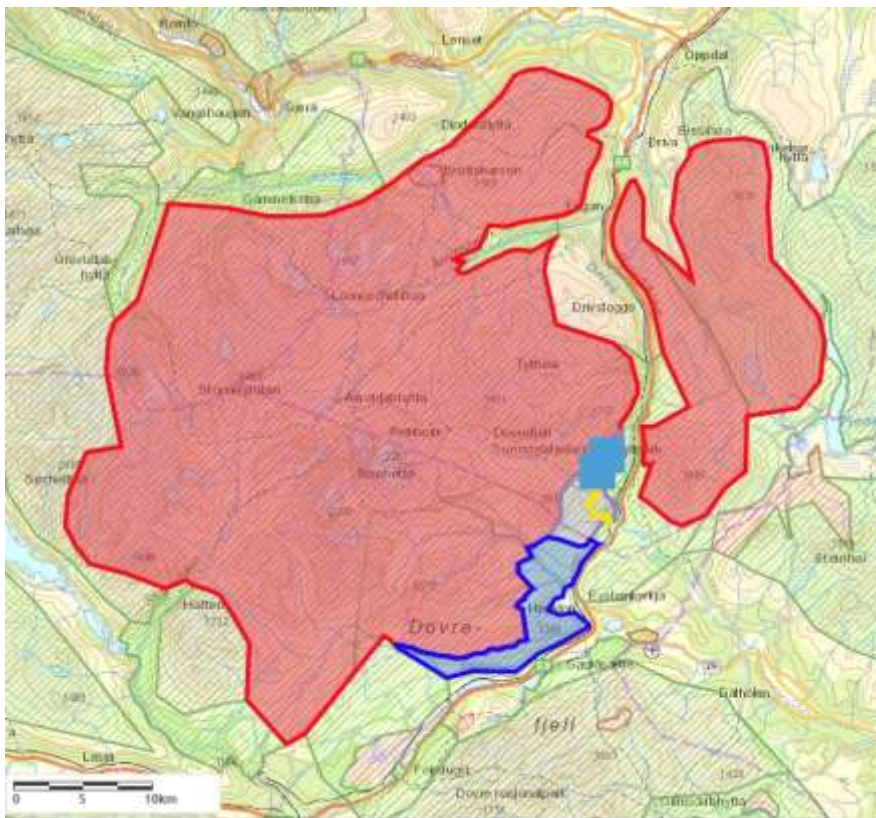

**Blått** – Hjerkinn landskapsvernområde med biotopvern. Her kreves ikke særskilt tillatelse for organisert ferdsel i perioden 1. desember til 19. august.

Lenke til [GPX-fil med områdeavgrensning](#) ... Last ned og legg inn på din GPS.

**Fiolett** - viser «guideområdet» en eventuell dispensasjon gjelder for.

Lenke til [GPX-fil med områdeavgrensning](#) ... Last ned og legg

inn på din GPS.

**Rødt** – deler av nasjonalparken og Knutshø LVO der vi er restriktive med å gi tillatelse til organisert ferdsel og hundekjøring om vinteren. Denne tillatelsen gjelder ikke i disse områdene.

Lenke til [GPX-fil med områdeavgrensning](#)... Last ned og legg inn på din GPS.

(Se detaljkart neste side:)

Tegnforklaringen over gjelder også detaljkart på neste sider.

**Område der organisert ferdsel i tråd med disse vilkår ikke krever tillatelse (Hjerkin LVO m/ BV):**

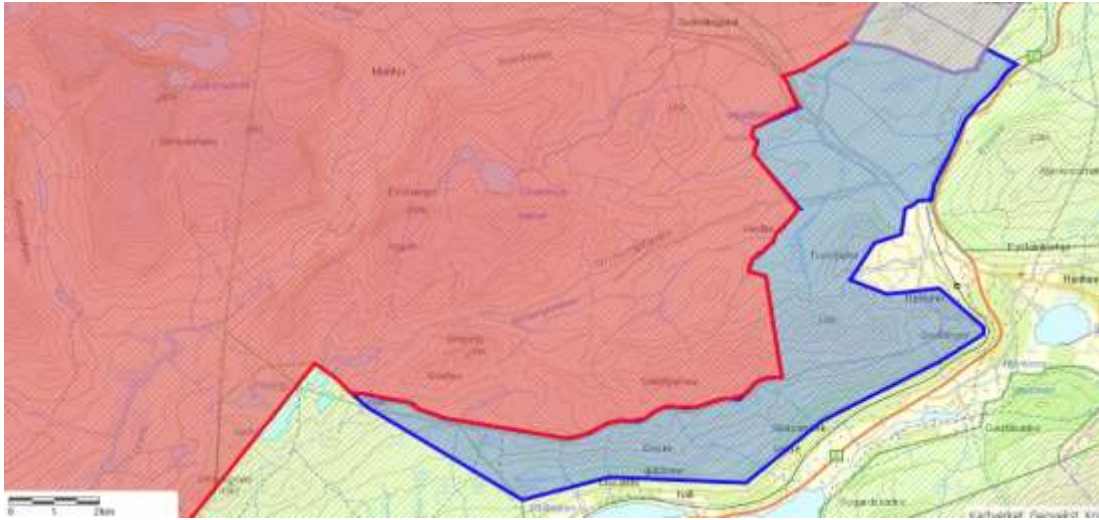

Lenke til [GPX-fil med områdeavgrensning...](#)

**I verneområdene ellers**

er det ikke spesielle restriksjoner på organisert ferdsel.

**Utenfor verneområdene**

har ikke nasjonalparkstyret myndighet til å regulere ferdsel.

**Kontaktopplysninger** til nasjonalparkstyret og Statens naturoppsyn [her ...](#)