



## Saksfremlegg

Arkivsaksnr: 2021/2149-0

Saksbehandler: Tore Tødås

Dato: 16.02.2021

Utvalg	Utvalgssak	Møtedato
Børgefjell nasjonalparkstyre	9/2021	05.03.2021

### **Forespørsel om nasjonalparkforvaltningen ønsker å overta eierforholdet til bru i Ranserdalen som er etablert som konvensjonsanlegg**

#### **Forvalters tilrådning:**

Byrkije nasjonalpaarhkeståvroe/Børgefjell nasjonalparkstyre takker nei til tilbudet om å overta ansvaret for bru i Ranserdalen.

#### **Begrunnelse:**

Besøksstrategien for Børgefjell nasjonalpark konkluderer med at det ikke skal tilrettelegges for økt ferdsel i østlige områder av nasjonalparken. Dette for å skjerme sårbare områder i forhold til fjellrev og tamreindrift. Brua er etablert ut fra reindrifftsforvaltningens behov ved vedlikehold av konvensjongjerde, dette behovet er ikke lengre til stede. Reindriften har heller ikke behov for brua, samt at grunneier Statskog ikke ønsker å overta ansvaret for brua. Brua er i dårlig forfatning og krever en del vedlikehold, noe nasjonalparkforvaltningen ikke har økonomiske midler til. I juli og august er det som oftest ikke noe problem å krysse Ranserelva, det vil si i det tidsrommet det er mest ferdsel i området. Behovet for bru er størst tidlig på sommeren når det er minst ferdsel i området.

## Saksopplysninger

I Ranserdalen er det hengebru bygd i 1974 ifb. oppsetting av konvensjonsgjerde, dette ut fra et behov for å krysse Ranserelva ved vedlikehold av gjerde. Dispensasjon fra fredningsbestemmelsene ble gitt av Det Kongelige Miljøverndepartement i brev av 14.02.1975.

Svensk reindriftsforvaltning har driftsansvar for brua. Først ved Länsstyrelsen i Västerbottn, senere overført det svenske Sametinget.

Brua har de siste årene vært preget av sterkt forfall og manglende vedlikehold. Etter at reinbeitekonvensjonen opphørte i 2005 er det gjort minimalt med vedlikehold. I 2015 ble det gjort en bevilgning fra Landbruksdepartementet for nødvedlikehold, arbeidene ble utført av fjelltjenesten.

Siden 2018 har nasjonalparkforvalter retter flere henvendelser til svensk forvaltningsmyndighet med spørsmål om planer for vedlikehold. Dette ut fra at brua er i dårlig forfatning, er farlig å bruke og etter hvert utgjør et forurensningsproblem. Fra besøkende har det kommet mange tilbakemeldinger om at brua utgjør en risiko.

Det svenske Sametinget har nå rettet henvendelse til reindriftsforvaltningen hos Statsforvalteren i Nordland om de er interessert i å overta brua, alternativt om det er andre som ønsker ansvaret for denne brua. Reindriftsforvaltningen melder at hverken norsk eller svensk reindrift har behov for brua. Statskog ønsker ikke ansvar for denne brua.

Henvendelsen har nå kommet til verneområdeforvaltningen om overtagelse av ansvaret, noe nasjonalparkstyret må ta stilling til. I besøksstrategiarbeidet er det konkludert med at en ikke skal tilrettelegge for økt ferdsel i østlige deler av nasjonalparken. Her er de mest sårbare områdene ift. fjellrev. Områdene er også viktig for reindriften. I besøksstrategien er det konkludert med at tilrettelegging for økt ferdsel skal skje utenfor nasjonalparken eller i forbindelse med innfallsporter hvor potensialet for verdiskapningen er størst. Tilrettelegging for økt ferdsel i

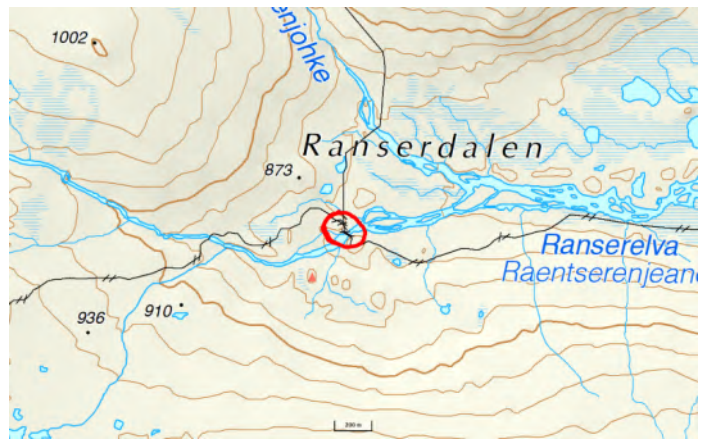

Hengebru over Ranserdalen markert med rød ring



Ranserbrua sett fra sør



Ranserbrua sett fra nord

Ranserdalen vil ikke medføre økt lokal verdiskaping, dette også ut fra at det meste av trafikken kommer fra svensk side.

Brua har behov for en større oppgradering, noe nasjonalparkstyret ikke har midler til i 2021. Drift av en bru så langt i fjellet vil være kostnadskrevende ift. vedlikehold og tilsyn. Ut fra dette anbefales det at tiltaksmidler prioriteres brukt til tiltak ved innfallsporter i tråd med besøksstrategien (tavler, klopper og eksisterende bruer) Konklusjonen bør derfor bli at nasjonalparkstyret ikke tar over driftsansvaret for en bru det ikke er behov for, og at denne fjernes.

**Vedlegg:**

- Brev av 17.07.1974 fra Länsstyrelsen i Västerbottn län, søknad om oppsetting av bru Ranserdalen
- Brev av 14.02.1975 fra Det Kongelige Miljøverndepartement - dispensasjon fra fredningsbestemmelsene for Børgefjell nasjonalpark
- E-post av 16.02.2021 fra Statsforvalteren i Nordland – forespørsel om overtagelse av bru i Ranserdalen.



*Balansering på Ranserbrua i 2015*

Fra: Brun-Jenssen, Christian[fmnocbj@statsforvalteren.no]

Sendt: 16.02.2021 13:32:18

Til: Tødås, Tore

Tittel: Bru ved Ranseren i Børgefjell

---

Hei!

I januar hadde vi møte med det svenske Sametinget om grenseoverskridende reindrift. Temaet var grensegjerdene og hytter og bruer som hører til gjerdene. Vi gikk gjennom tilstand og ansvarsfordeling. Ovenfor Ranseren ligger det ei bru som det svenske sametinget har ansvar for (merket på kart under), som det ble litt diskusjon om.

---

Verken norsk eller svensk reindrift har bruk for denne, og det vurderes derfor å rive den. Før det eventuelt blir gjort, sjekker vi om noen har ønske om å overta den. Statskog har svart at de ikke ønsker å overta den slik tilstanden er, og sier at vi kan tilby nasjonalparkstyre å overta den. Ønsker dere å overta den? Dersom nasjonalparkstyret ikke ønsker å overta brua, vil den trolig bli fjernet under vedlikeholdsarbeidet som det svenske sametinget gjør hver sommer.

Gi meg ei tilbakemelding, så skal vi videreformidle til Sametinget. Det blir opp til de å avgjøre den videre skjebnen til brua.

Med vennlig hilsen

**Christian Brun-Jenssen**

seniorrådgiver

Fylkesmannen i Nordland

Telefon: 75 53 15 58

E-post: [fmnocbj@statsforvalteren.no](mailto:fmnocbj@statsforvalteren.no)

Arendet handlägges av  
avdelningsdirektör  
G Lundvall, BB

Statens Skoger  
Förvaltningskontoret  
Postboks 42  
Mosjøen  
Norge

Sor-Heigeland Skogforvaltning	
Journal nr.	1119
Dato	5 AUG. 1974
Arkiv nr.	
Bl. poster	1 19

Renbeteskonventionen mellan Norge og Sverige. Tillstånd att  
uppföra bro vid renstängslets passage av Ransarelven

Den 25 - 26 juni 1973 ägde överläggningar och befarung rum inom Börgefjälls nationalpark. Från norsk sida deltog ordföranden i det fasta utskottet, statens naturverninspektör, representant för statens skoger och lappfogden i Nordland. Från svensk sida deltog representanter för lantbruksstyrelsen och lantbruksnämnden i Västerbottens län.

Vid överläggningen och befaringen anmäldes från svensk sida behovet av en hängbro över Ransarälven i direkt anslutning till det stängsel och den arbetsstuga vars placering och utförande godkändes vid nämnda sammanträde. Stugan och stängslets passage av Ransarälven är belägen vid Rotnanbäckens inflöde i Ransarälven ca 3 km väster om älvens inflöde i sjön Ransaren.

Typ av bro: hängbro av trä på ställinor. Landfästen av tryckimpregnerade trästolpar. Färg brun.

På lantbruksnämndens vägnar

*Göran Lundvall*  
Göran Lundvall



28  
NATURV. INSP.  
JNR.

DET KONGELIGE MILJØVERNDEPARTEMENT

KONTOR: MYNTGT. 2 - TLF. 11 90 90 - RIKSTELEFONER OG FJERNVALG TLF. (02) 41 79 00  
POSTADRESSE: OSLO-DEP, OSLO 1

Direktoratet for statens skoger  
Stortingsgt. 2

OSLO 1 - OSLO-DEP.

DIREKTORATET FOR  
00815 | 14.2.75  
STATENS SKOGER

Deres ref.

Vår ref. (bes oppgitt ved svar)

Dato

5902/74 N VW/BJ

3957  
14.2.75 74

*Børgesvoll nasjonalpark.*  
HENGEBRU OVER RANSERELVA, OG PLANLAGT REINGJERDE  
AUSTOVER FRA BRUA MOT GRENSA

En viser til direktoratets brev av 25. oktober 1974 med vedlegg. Etter det som er opplyst legger en til grunn at brua er ulovlig oppført. Departementet finner å måtte be direktoratet innskjerpe at ikke noe som er i strid med fredningsbestemmelsene blir foretatt uten at løyve er gitt av rett myndighet.

Under henvisning til fredningsbestemmelsenes pkt. 2.1.c finner departementet likevel å kunne samtykke i at brua blir stående. Dette p.g.a. faktiske behov i samband med oppsetting og vedlikehold av godkjent reingjerde.

Departementet har med dette ikke tatt standpunkt til ønsket om å bygge reingjerde fra brua og austover mot riksgrensa. En presiserer at det må sørges for at slikt gjerde ikke blir satt opp uten at løyve er gitt av rett myndighet.

Etter fullmakt

*Jan Abrahamsen*  
Jan Abrahamsen

*Viktor Westlye*  
Viktor Westlye