

Innholdsfortegnelse

AU-2021-44 vedlegg 1 - møteprotokoll fra e-post møte 5. juli - 8. juli 2021	2
AU-2021-45 vedlegg 1 - søknad om utvidelse av seterstu på Kolstadvollen - Martin Kolstad 221021	8
AU-2021-46 vedlegg 1 - søknad om registrering av båtplass ved Snaufjellvatnet - Hallvar Mollan 080821	17

Møteprotokoll

Utvalg: Arbeidsutvalget for Blåfjella/Skjækerfjella – Lierne nasjonalparkstyre

Møtested: E-post møte

Dato: Mandag 05.07.2021 – torsdag 08.07.2021

Merknad:

I samråd med Leder for Blåfjella/Skjækerfjella – Lierne nasjonalparkstyre ble møtet i arbeidsutvalget avholdt som e-post møte.

Følgende faste medlemmer møtte:

Navn	Funksjon	Reprenterer
Bente Estil	Leder	Lierne
Anne Berit Lein	Nestleder	Steinkjer
Kjell Jøran Jåma	Medlem	Sametinget

Fra administrasjonen møtte:

Navn	Stilling
Sigbjørn Strand	Nasjonalparkforvalter

Vi bekrefter med underskriftene våre at det som er ført på de sidene vi har signert i møteboka, er i samsvar med det som ble vedtatt på møtet

Bente Estil, leder

Anne Berit Lein, nestleder

Kjell Jøran Jåma, medlem

Sakliste

<u>Utvalgssaksnr</u>	<u>Innhold</u>	<u>Arkivsaksnr.</u>
AU 42/2021	Godkjenning av innkalling, sakliste og møteprotokoll fra AU-møte 3. mai 2021	2021/202
AU 43/2021	Skjækra landskapsvernområde – Søknad om godkjenning av plattung ved hytte Skjellivatnet 8 i Steinkjer kommune – Jon Erik Finstad	2021/6198

Utvalg	Utvalgssak	Møtedato
Arbeidsutvalg for nasjonalparkstyret Blåfjella/Skjækerfjella og Lierne	42/2021	08.07.2021

Godkjenning av innkalling, sakliste og protokoll fra AU-møte 3. mai 2021.

Dokumenter i saken:

1. AU-2021-35 – vedlegg 1 – Møteprotokoll AU møte – 3. mai 2021

Behandling i møte:

Tilbakemeldinger:

Bente Estil støtter forvalters innstilling i saken, jf e-post av 07.07.2021

Anne Berit Lein støtter forvalters innstilling i saken, jf e-post av 07.07.2021

Kjell Jøran Jåma støtter forvalters innstilling i saken, jf SMS av 09.07.2021

Vedtak:

Arbeidsutvalget godkjenner innkalling, sakliste og møteprotokoll fra AU møte 3. mai 2021.

Forvalters tilrådning:

Arbeidsutvalget godkjenner innkalling, sakliste og møteprotokoll fra AU møte 3. mai 2021.

Utvalg	Utvalgssak	Møtedato
Arbeidsutvalg for nasjonalparkstyret Blåfjella/Skjækerfjella og Lierne	43/2021	08.07.2021

Skjækra landskapsvernområde - Søknad om godkjenning av platting ved hytte Skjellivatnet 8 i Steinkjer kommune - Jon Erik Finstad

Dokumenter i saken:

AU 2021 – 43 – Dokument 1 -Skjækra landskapsvernområde – Søknad om godkjenning av platting – e-post med oversendelse av søknad – Jon Erik Finstad 31052021

AU 2021 – 43 – Dokument 2 - Skjækra landskapsvernområde – Søknad om godkjenning av platting – Jon Erik Finstad 31052021

AU 2021 – 43 – Dokument 3 - Skjækra landskapsvernområde – Søknad om godkjenning av platting – skisse – Jon Erik Finstad 31052021

Bakgrunn:

Nasjonalparkstyret sendte den 26. oktober 2020 ut et brev til alle hytteeierne i Skjækra landskapsvernområde med informasjon om forholdet med plattinger opp mot verneforskriften. Det skal søkes om dispensasjon fra verneforskriften for Skjækra LVO for bygging av platting, selv om det er innenfor eller utenfor de kommunale bestemmelsene. Alle hytteeierne som har bygd platting etter vernetidspunktet i 2004 ble derfor bedt om å søke dispensasjon for å få godkjent sine plattinger.

Frist for innsendelse av søknad ble satt til 31. desember 2020.

Under møte i nasjonalparkstyret den 24. november d.å. fattet styret vedtak i sak ST 49/2020, punkt 2 under eventuelt om å delegere myndighet til arbeidsutvalget om behandling av søknader om oppføring av plattinger med bakgrunn i brev datert 26. oktober 2020.

Nasjonalparkstyrets vedtak:

- Nasjonalparkstyret delegerer til Arbeidsutvalget å behandle dispensasjonssøknader om godkjenning/oppføring av plattinger med bakgrunn i brev til hytteeierne i Skjækra landskapsvernområde datert 26. oktober 2020.

Jon Erik Finstad søkte i brev av 31.05.2021 om godkjenning av platting til hytte Skjellivatnet 8, Gnr/Bnr/Fnr 156/3/91 i Steinkjer kommune. Omsøkt platting bygd 2011 - 2012 ligger inntil platting bygd i 1985 se fig 1. Arealet på plattingen bygd 2011 – 2012 er på ca 19 m². Den gamle plattingen fra 1985 er ut fra skisse estimert til ca 8 m². Totalt areal for plattingene bygd i 1985 og i 2011-2012 er på 27 m². Plattingen bygd i 2011-2012 har en gjennomsnittlig høyde på ca 30 cm over bakken. Det søkes om dispensasjon fra verneforskriften for å få godkjent plattingen bygd 2011-2012.

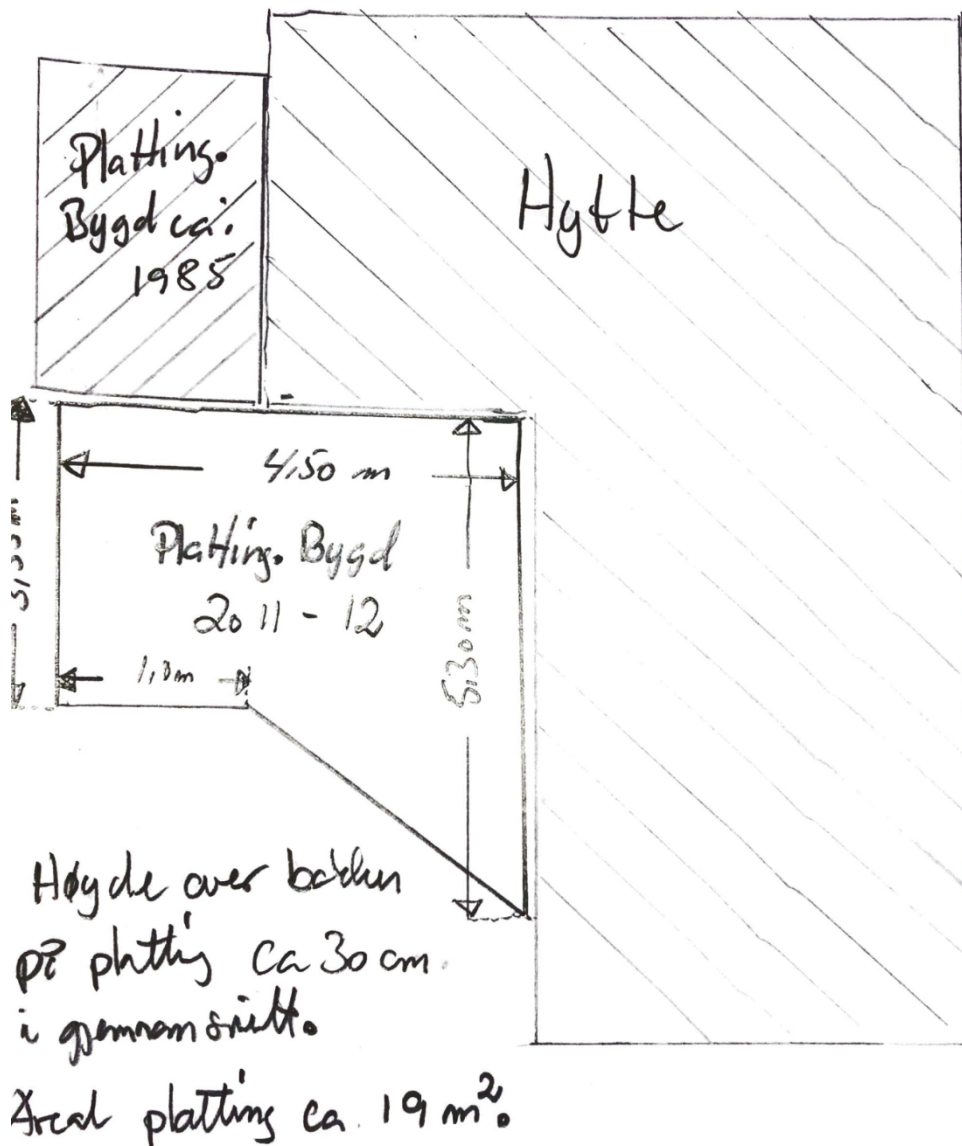

Fig. 1: Skisse over omsøkt plattings ved hytte Skjellivatnet 8, Gnr/Bnr/Fnr 156/3/91 i Steinkjer kommune.

Behandling i møte:

Med bakgrunn i arbeidsutvalgets konklusjon 18. desember 2020 om Anne Berit Lein sin habilitet i saker som omhandler godkjenning av plattings, er Anne Berit Lein inhabil i sak 43/2021

Tilbakeneldinger:

Bente Estil støtter forvalters innstilling i saken, jf e-post av 07.07.2021

Kjell Jøran Jåma støtter forvalters innstilling i saken, jf SMS av 09.07.2021

Vedtak

Med hjemmel i verneforskriften for Skjækra/Skæhkerenjohke landskapsvernområde, fastsatt ved kongelig resolusjon av 17. desember 2004, har Arbeidsutvalget for Blåfjella-Skjækerfjella-Lierne nasjonalparkstyre fattet følgende vedtak:

- Med hjemmel i verneforskriftens § 3, punkt 1.3a gis Jon Erik Finstad tillatelse til oppføring

av platting i tilknytning til hytte Skjellivatnet 8 Gnr/Bnr/Fnr 156/3/91 i Steinkjer kommune.

- Plattingen størrelse er på 19 m², og utformingen av plattingene skal være i henhold til fig. 1.
- Areal av platting måles som det faktiske arealet plattingen dekker (ytterkant av platting).
- Samlet areal med plattinger bygd i 1985 og 2011-2012 er nå på til sammen 27 m² (se fig. 1).
- Søker må påberegne seg at det vil bli gjennomført tilsyn for å kontrollere at vilkårene i dispensasjonen er fulgt.
- Tiltaket skal vurderes/godkjennes av Steinkjer kommune i forhold til plan- og bygningslov. Kopi av kommunens skriftlige vurdering/godkjennelse sendes Blåfjella-Skjækerfjella-Lierne nasjonalparkstyre.

Forvalters tilråding:

Med hjemmel i verneforskriften for Skjækra/Skæhkerenjohke landskapsvernområde, fastsatt ved kongelig resolusjon av 17. desember 2004, har Arbeidsutvalget for Blåfjella-Skjækerfjella-Lierne nasjonalparkstyre fattet følgende vedtak:

- Med hjemmel i verneforskriftens § 3, punkt 1.3a gis Jon Erik Finstad tillatelse til oppføring av platting i tilknytning til hytte Skjellivatnet 8 Gnr/Bnr/Fnr 156/3/91 i Steinkjer kommune.
- Plattingen størrelse er på 19 m², og utformingen av plattingene skal være i henhold til fig. 1.
- Areal av platting måles som det faktiske arealet plattingen dekker (ytterkant av platting).
- Samlet areal med plattinger bygd i 1985 og 2011-2012 er nå på til sammen 27 m² (se fig. 1).
- Søker må påberegne seg at det vil bli gjennomført tilsyn for å kontrollere at vilkårene i dispensasjonen er fulgt.
- Tiltaket skal vurderes/godkjennes av Steinkjer kommune i forhold til plan- og bygningslov. Kopi av kommunens skriftlige vurdering/godkjennelse sendes Blåfjella-Skjækerfjella-Lierne nasjonalparkstyre.

22.10.21

1/1

Blåfjella - Lierne - Skjækerfjella
nasjonalpark styre.

MOTTATT

25 OKT. 2021

Steinkjer
Statsforvalteren i Trøndelag

Det søkes om tillatelse til å
sette opp et tilbygg tenkt til
soverom på seterhuset på Kolstadvollen
i Skjækerdalen, 2,41 x 3,00 m stort.

Det eksisterende rommet er dårlig
egnet som både oppholdsrom, kjøkken
og soverom. Seterhuset benyttes årlig
ved tilsyn og sanking av sau som
er hovedproduksjonen på gården.

Setervollen er inngjerdet og har ikke
innsyn fra annen bebyggelse.

Martin Kolstad

Kolstadbakken 30

7660 Vuku



Martin Kolstad
Kolstadbakkan 30
7660 Vuku

Deres ref:

Vår ref: ANNORD 2021/1975

Dato: 18.06.2021

Unntatt søknadsplikt- tilbygg - 5038/200/1/217 Kolstadvollen 1 - Martin Kolstad

Viser til søknad mottatt 2 juni.

I forhold til de nye unntaksreglene er dette tiltaket unntatt søknadsplikt og saksbehandling. Tilbygg under 15m² er unntatt søknadsplikt fra 1 mai i år.

Tilbygget har et bebygd areal 7m² og bruksareal på 6,5m².

Med hilsen

Anders Nordgård-Larsen

Arealplanlegger

Dokumentet er elektronisk godkjent og har derfor ingen signatur.

Kvittering for nabovarsel sendes kommunen sammen med søknaden

Nabovarsel kan enten sendes som rekommandert sending, overleveres personlig mot kvittering eller sendes på e-post mot kvittering. Med kvittering for mottatt e-post menes en e-post fra nabo/gjenboer som bekrefter å ha mottatt nabovarslet. Ved personlig overlevering vil signatur gjelde som bekreftelse på at varslet er mottatt. Det kan også signeres på at man gir samtykke til tiltaket.

Tiltaket gjelder

Eiendom/ byggested	Gnr.	Bnr.	Festnr.	Seksjonsnr.	Bygningsnr.	Bolignr.	Kommune
	200	1	217				Vardal
Adresse					Postnr.	Poststed	
					7660	Vuku	

Følgende naboer har mottatt eller fått rek. sending av vedlagte nabovarsel med tilhørende vedlegg:

Nabo-/gjenboereiendom				Eier/festers av nabo-/gjenboereiendom			
Gnr.	Bnr.	Festnr.	Seksjonsnr.	Eiers/festers navn	Dato sendt e-post		
200	1			Vardalsbruket			
Adresse				Adresse			
				Kvittering vedlegges			
Postnr.				Postnr.			
7660				7660			
Poststed				Poststed			
Vuku				Vuku			
Personlig kvittering for	Dato	Sign.		Personlig kvittering for	Dato	Sign.	
<input checked="" type="checkbox"/> mottatt varsel	21/5-21	H. Bontad		<input checked="" type="checkbox"/> samtykke til tiltaket	21/5-21	H. Bontad	

Nabo-/gjenboereiendom				Eier/fester av nabo-/gjenboereiendom			
Gnr.	Bnr.	Festnr.	Seksjonsnr.	Eiers/festers navn	Dato sendt e-post		
Adresse				Adresse			
				Kvittering vedlegges			
Postnr.				Postnr.			
				Poststedets reg.nr.			
Poststed				Poststed			
Personlig kvittering for	Dato	Sign.		Personlig kvittering for	Dato	Sign.	
<input type="checkbox"/> mottatt varsel				<input type="checkbox"/> samtykke til tiltaket			

Nabo-/gjenboereiendom				Eier/fester av nabo-/gjenboereiendom			
Gnr.	Bnr.	Festnr.	Seksjonsnr.	Eiers/festers navn	Dato sendt e-post		
Adresse				Adresse			
				Kvittering vedlegges			
Postnr.				Postnr.			
				Poststedets reg.nr.			
Poststed				Poststed			
Personlig kvittering for	Dato	Sign.		Personlig kvittering for	Dato	Sign.	
<input type="checkbox"/> mottatt varsel				<input type="checkbox"/> samtykke til tiltaket			

Nabo-/gjenboereiendom				Eier/fester av nabo-/gjenboereiendom			
Gnr.	Bnr.	Festnr.	Seksjonsnr.	Eiers/festers navn	Dato sendt e-post		
Adresse				Adresse			
				Kvittering vedlegges			
Postnr.				Postnr.			
				Poststedets reg.nr.			
Poststed				Poststed			
Personlig kvittering for	Dato	Sign.		Personlig kvittering for	Dato	Sign.	
<input type="checkbox"/> mottatt varsel				<input type="checkbox"/> samtykke til tiltaket			

Nabo-/gjenboereiendom				Eier/fester av nabo-/gjenboereiendom			
Gnr.	Bnr.	Festnr.	Seksjonsnr.	Eiers/festers navn	Dato sendt e-post		
Adresse				Adresse			
				Kvittering vedlegges			
Postnr.				Postnr.			
				Poststedets reg.nr.			
Poststed				Poststed			
Personlig kvittering for	Dato	Sign.		Personlig kvittering for	Dato	Sign.	
<input type="checkbox"/> mottatt varsel				<input type="checkbox"/> samtykke til tiltaket			

Det er per dags dato innlevert rekommandert sending til ovennevnte adressater.

Samlet antall sendinger: _____ Sign.

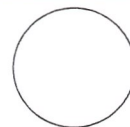

Søknad om tillatelse til tiltak uten ansvarsrett

etter plan- og bygningsloven (pbl) § 20-4 og SAK kap. 3

Opplysninger gitt i søknaden eller vedlegg til søknaden vil bli registrert i matrikkelen.

Søkes det om dispensasjon fra plan- og bygningsloven, forskrift eller arealplan?	<input type="checkbox"/> Ja	<input checked="" type="checkbox"/> Nei
Er det behov for tillatelse/samtykke/uttalelse fra annen myndighet?	<input type="checkbox"/> Ja	<input type="checkbox"/> Nei
Hvis ja, så oppfylles ikke vilkårene for 3 ukers saksbehandling, jf. pbl § 21-7 tredje ledd		
Nabovarsling, jf. pbl 21-3, skal være gjennomført før søknaden sendes kommunen. (Blankett 5154, 5155, 5156).		
Foreligger det merknader fra naboer eller gjenboere?	<input type="checkbox"/> Ja	<input checked="" type="checkbox"/> Nei

Søknaden gjelder							
Eiendom/ byggested	Gnr.	Bnr.	Festenr.	Seksjonsnr.	Bygningsnr.	Bolignr.	Kommune
	200	1	217				Jerdal
	Adresse				Postnr.	Poststed	
Tiltakets art	Mindre tiltak til bebygd eiendom, pbl § 20-4 og SAK kap. 3						
	<input checked="" type="checkbox"/> Tilbygg < 50 m ²	<input type="checkbox"/> Frittliggende bygning (ikke boligformål) < 70 m ²	<input type="checkbox"/> Skilt/reklame (SAK10 § 3-1 d)				
	<input type="checkbox"/> Driftsbygning i landbruket med samlet bruksareal (BRA) mindre enn 1000 m ² , jf. pbl § 20-4 bokstav b) og SAK10 § 3-2						
	<input type="checkbox"/> Midlertidig bygning/konstruksjon/anlegg (som ikke skal plasseres for lengre tidsrom enn 2 år)						
<input type="checkbox"/> Bruksendring fra tilleggsdel til hoveddel eller omvendt innenfor en bruksenhet							
<input type="checkbox"/> Riving av tiltak som nevnt i SAK10 § 3-1							
<input type="checkbox"/> Oppretting/endring av matrikkelenhet		<input type="checkbox"/> Grunn-eiendom	<input type="checkbox"/> Anleggs-eiendom	<input type="checkbox"/> Festegrunn over 10 år	<input type="checkbox"/> Arealoverføring		
<input type="checkbox"/> Annet:							
Planlagt bruk/formål			Beskriv				
			Tilbygg søerom				

Arealdisponering							
Planstatus mv.	Sett kryss for gjeldende plan						
	<input checked="" type="checkbox"/> Arealdel av kommuneplan	<input type="checkbox"/> Reguleringsplan	<input type="checkbox"/> Bebyggelsesplan				
Navn på plan							
Kommuneplanens areal del							
Areal	BYA eksisterende	BYA nytt	Sum BYA	BRA eksisterende	BRA nytt	Sum BRA	Tomteareal
	29	7,23	36,23				
Grad av utnyttning	Vis beregning av grad av utnyttning. Veiledning finnes på www.dibk.no eller kontakt kommunen						

Plassering			
Plassering av tiltaket	Kan høyspent kraftlinje være i konflikt med tiltaket?	<input type="checkbox"/> Ja	<input checked="" type="checkbox"/> Nei
	Hvis ja, må avklaring med berørt rettighetshaver være dokumentert		
Plassering av tiltaket	Kan vann- og avløpssledninger være i konflikt med tiltaket?	<input type="checkbox"/> Ja	<input checked="" type="checkbox"/> Nei
	Hvis ja, må avklaring med berørt rettighetshaver være dokumentert		
Avstand	Minste avstand til nabogrense	<input type="text"/>	m
	Minste avstand til annen bygning	<input type="text"/>	m
	Minste avstand til midten av vei	<input type="text"/>	m
Dette skal vises på situasjonsplanen			

Krav til byggegrunn (pbl § 28-1)		
Flom (TEK17 § 7-2)	Skal byggverket plasseres i flomutsatt område? <input checked="" type="checkbox"/> Nei <input type="checkbox"/> Ja	Vedlegg nr.
Skred (TEK17 § 7-3)	Skal byggverket plasseres i skredutsatt område? <input checked="" type="checkbox"/> Nei <input type="checkbox"/> Ja	Vedlegg nr.
Andre natur- og miljøforhold (pbl § 28-1)	Foreligger det vesentlig ulempe som følge av natur- og miljøforhold? <input checked="" type="checkbox"/> Nei <input type="checkbox"/> Ja Dersom ja, beskriv kompensierende tiltak i vedlegg	Vedlegg nr.

Tilknytning til veg og ledningsnett		
Adkomst vegloven §§ 40-43 pbl § 27-4	Gir tiltaket ny/endret adkomst <input type="checkbox"/> Ja <input type="checkbox"/> Nei	Tomta har adkomst til følgende veg som er opparbeidet og åpen for alminnelig ferdsel: <input type="checkbox"/> Riksveg/fylkesveg Er avkjøringstillatelse gitt? <input type="checkbox"/> Ja <input type="checkbox"/> Nei <input type="checkbox"/> Kommunal veg Er avkjøringstillatelse gitt? <input type="checkbox"/> Ja <input type="checkbox"/> Nei <input type="checkbox"/> Privat veg Er vegrett sikret ved tinglyst erklæring? <input type="checkbox"/> Ja <input type="checkbox"/> Nei
	Overvann	Takvann/overvann føres til: <input type="checkbox"/> Avløpssystem <input type="checkbox"/> Terreng

Feltene "Vannforsyning" og "Avløp" skal kun fylles ut for driftsbygning i landbruket, midlertidige tiltak eller oppretting av matrikkelenhet.

Vannforsyning pbl §§ 27-1, 27-3	Tilknytning i forhold til tomta <input type="checkbox"/> Offentlig vannverk <input type="checkbox"/> Privat vannverk* * Beskriv <input type="checkbox"/> Annen privat vannforsyning, innlagt vann* <input type="checkbox"/> Annen privat vannforsyning, ikke innlagt vann*	Dersom vanntilførsel forutsetter tilknytning til annen privat ledning eller krysser annens grunn, foreligger rettighet ved tinglyst erklæring? <input type="checkbox"/> Ja <input type="checkbox"/> Nei	Vedlegg nr. Q -
	Avløp pbl §§ 27-2, 27-3		

Avløp pbl §§ 27-2, 27-3	Tilknytning i forhold til tomta <input type="checkbox"/> Offentlig avløpsanlegg <input type="checkbox"/> Privat avløpsanlegg Skal det installeres vannklosett? <input type="checkbox"/> Ja <input type="checkbox"/> Nei Foreligger utslippstillatelse? <input type="checkbox"/> Ja <input type="checkbox"/> Nei Dersom avløpsanlegg forutsetter tilknytning til annen privat ledning eller krysser annens grunn, foreligger rettighet ved tinglyst erklæring? <input type="checkbox"/> Ja <input type="checkbox"/> Nei	Vedlegg nr. Q -
-----------------------------------	--	--------------------

Vedlegg			
Beskrivelse av vedlegg	Gruppe	Nr. fra – til	Ikke relevant
Dispensasjonssøknader/innvilget dispensasjon	B	-	<input type="checkbox"/>
Kvittering for nabovarsel/Opplysninger gitt i nabovarsel/nabomerknader/kommentarer til nabomerknader	C	-	<input type="checkbox"/>
Situasjonsplan/avkjøringsplan	D	-	<input type="checkbox"/>
Tegninger plan, snitt, fasade (eksisterende)	E	-	<input type="checkbox"/>
Tegninger plan, snitt, fasade (ny)	E	-	<input type="checkbox"/>
Uttalelse/vedtak fra annen myndighet SAK10 § 6-2 og pbl § 21-5	I	-	<input type="checkbox"/>
Rekvisisjon av oppmålingsforretning	J	-	<input type="checkbox"/>
Andre vedlegg	Q	-	<input type="checkbox"/>

Erklæring og underskrift		
Tiltakshaver		
Tiltakshaver forplikter seg til å gjennomføre tiltaket iht. plan- og bygningsloven (pbl), byggt teknisk forskrift og gitt tillatelse.		
Navn	Telefon (dagtid)	Mobiltelefon
Adresse	Postnr.	Poststed
Dato	Underskrift	
E-post		
Gjentas med blokkbokstaver		Eventuelt organisasjonsnr.

Vedlegg nr.
C -

Nullstill



Opplysninger gitt i nabovarsel sendes kommunen sammen med søknaden

(Gjenpart av nabovarsel)

Pbl § 21-3

Tiltak på eiendommen:					
Gnr.	Bnr.	Festnr.	Seksjonsnr.	Eiendommens adresse	Postnr. Poststed
200	1	217			7660 Uken
Eier/fester			Kommune		
Martin Kolstad			Vesdal		

Det varsles herved om	
<input type="checkbox"/> Nybygg	<input type="checkbox"/> Anlegg
<input checked="" type="checkbox"/> Påbygg/tilbygg	<input type="checkbox"/> Skilt/reklame
<input type="checkbox"/> Midlertidig bygning, konstruksjon eller anlegg	<input type="checkbox"/> Antennesystem
<input type="checkbox"/> Endring av fasade	<input type="checkbox"/> Riving
<input type="checkbox"/> Innhegning mot veg	<input type="checkbox"/> Bruksendring
<input type="checkbox"/> Oppretting/endring av matrikkelenhet (eiendomsdeling) eller bortfeste	<input type="checkbox"/> Annet
Dispensasjon etter plan- og bygningsloven kapittel 19	
<input type="checkbox"/> Plan- og bygningsloven med forskrifter	<input type="checkbox"/> Kommunale vedtekter
<input type="checkbox"/> Arealplaner	<input type="checkbox"/> Vegloven
Vedlegg nr. B -	

Arealdisponering	
Sett kryss for gjeldende plan	
<input checked="" type="checkbox"/> Arealdel av kommuneplan	<input type="checkbox"/> Reguleringsplan
<input type="checkbox"/> Bebyggelsesplan	
Navn på plan	
Kommuneplanens arealdel	

Beskriv nærmere hva nabovarslet gjelder	
Tilbygg sønnerom	
Vedlegg nr. Q -	

Spørsmål vedrørende nabovarsel rettes til			
Foretak/tiltakshaver			
Kontaktperson, navn	E-post	Telefon	Mobil
Søknaden kan ses på hjemmeside: (ikke obligatorisk):			

Merknader sendes til	
Eventuelle merknader skal være mottatt innen 2 uker etter at dette varsel er sendt. Ansvarlig søker/tiltakshaver skal sammen med søknad sende innkomne merknader og redegjøre for ev. endringer.	
Navn	Postadresse
Postnr. Poststed	E-post

Følgende vedlegg er sendt med nabovarslet			
Beskrivelse av vedlegg	Gruppe	Nr. fra - til	Ikke relevant
Dispensasjonssøknad/vedtak	B	—	<input type="checkbox"/>
Situasjonsplan	D	—	<input type="checkbox"/>
Tegninger snitt, fasade	E	—	<input type="checkbox"/>
Andre vedlegg	Q	—	<input type="checkbox"/>

Underskrift		
Tilsvarende opplysninger med vedlegg er sendt i nabovarsel til berørte naboer og gjenboere. Mottagere av nabovarsel fremgår av kvittering for nabovarsel.		
Sted	Dato	Underskrift ansvarlig søker eller tiltakshaver
Uken	21/5-2021	Martin Kolstad
		Gjentas med blokkbokstaver
		MARTIN KOLSTAD

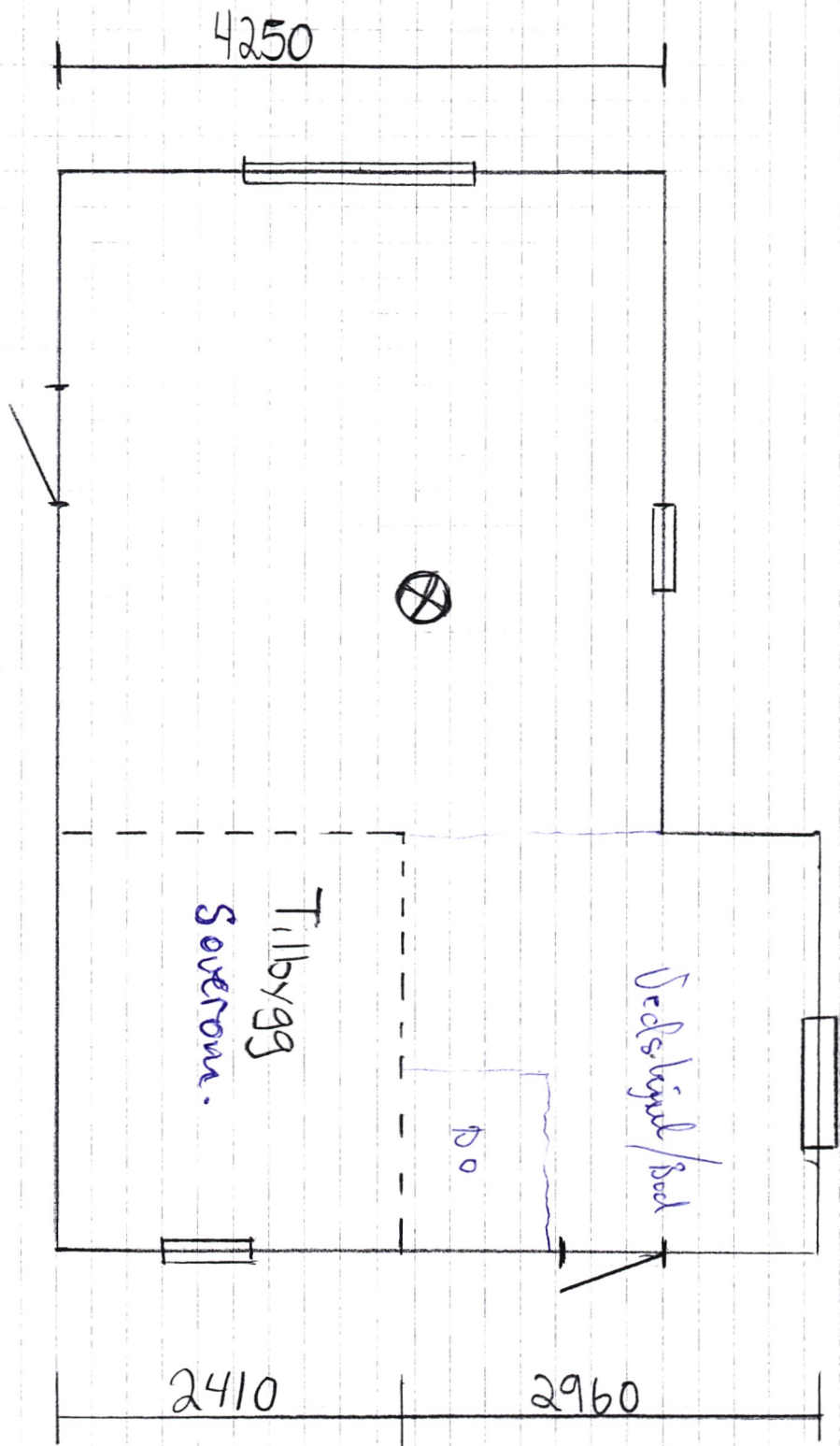

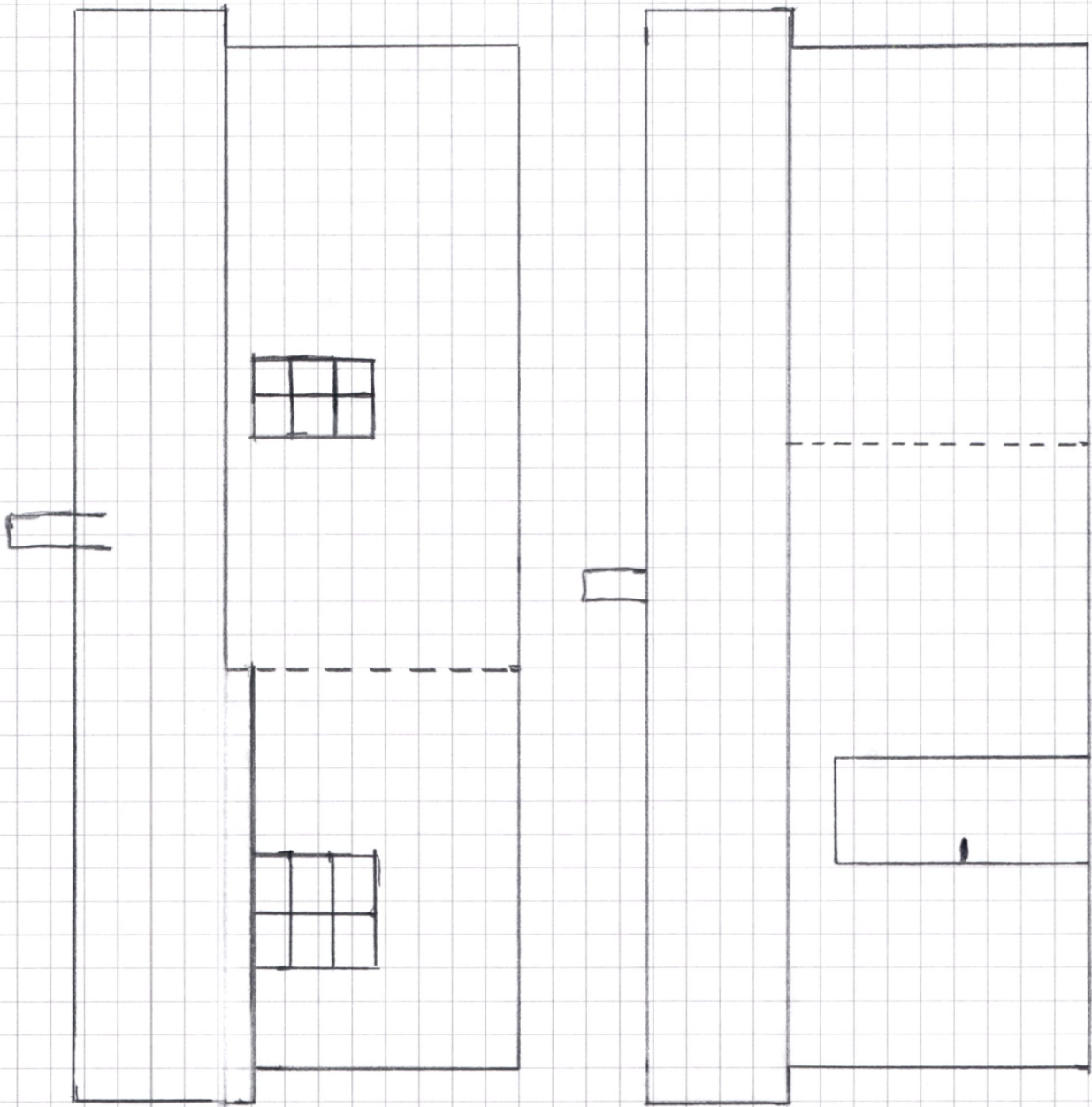

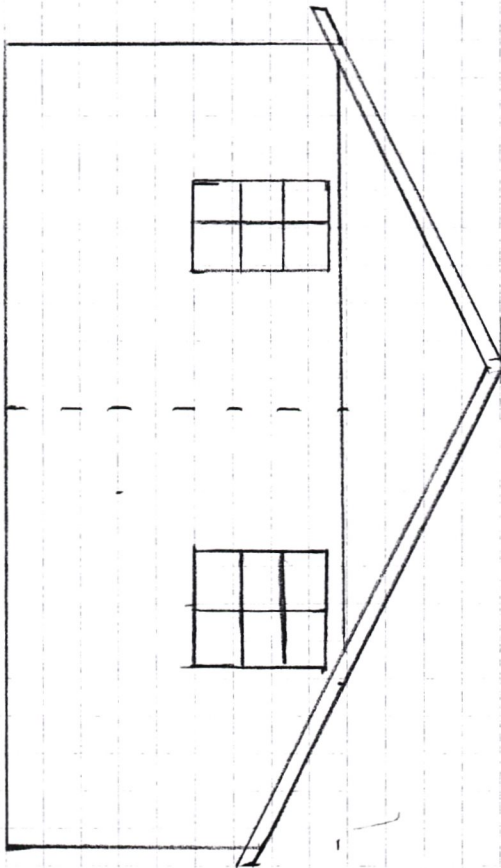
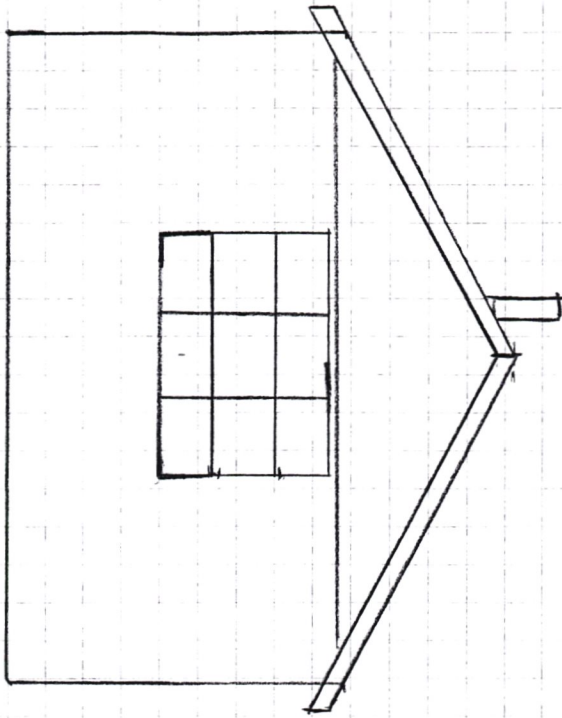



Blåfjella/Skjækerfjella
Lierne nasjonalparkstyre
Postboks 2600
7734 Steinkjer

Registrert båt plass ved Snaufjellvatnet, Snåsa

I dag er båt plass ved Snaufjellvatnet registrert på Ingrid Olava Andersson.

Det var brødrene Olaf Alfred Mollan (f. 1905 - d. 1983) og Peder Olaus Mollan (f. 1912 - d. 1978) som fraktet en båt fra heim plassen gården Mollan søndre til Snaufjellvatnet i 1948. Båten var felles eie mellom brødrene og brukt til fiske i Snaufjellvatnet.

Ingrid Anderson er etterkommer av Olaf Mollan. Som etterkommere av Peder Mollan ber vi om å bli registrert som rettighetshavere til båt plassen ved Snaufjellvatnet i likhet med Ingrid Anderson.

Kontaktperson på vegne av oss er Hallvar Mollan, telefonnummer 906 66 290.

Med vennlig hilsen

Hallvar Mollan Signy Sørli

Hallvar Mollan

Frueblomvegen 8

7760 Snåsa

Signy Sørli

Kvernhusvegen 2

7713 Steinkjer

Ellinor Mollan Torill Mollan

Ellinor Mollan

Bogavegen 125

7725 Steinkjer

Torill Mollan

Runevegen 16 C

7725 Steinkjer