



**Blåfjella-Skjækerfjella  
nasjonalpark**

**Låarte-Skæhkere  
nasjonalpark**



# Agenda

- Info fra forvaltningen
  - Hva er en forvaltningsplan?
  - Fremdriftsplan
  - Medvirkning
- Innspill fra tidligere oppstartsmøter
- Pause (15 min)
- Innspill fra salen
- Praktisk info fra forvaltningen

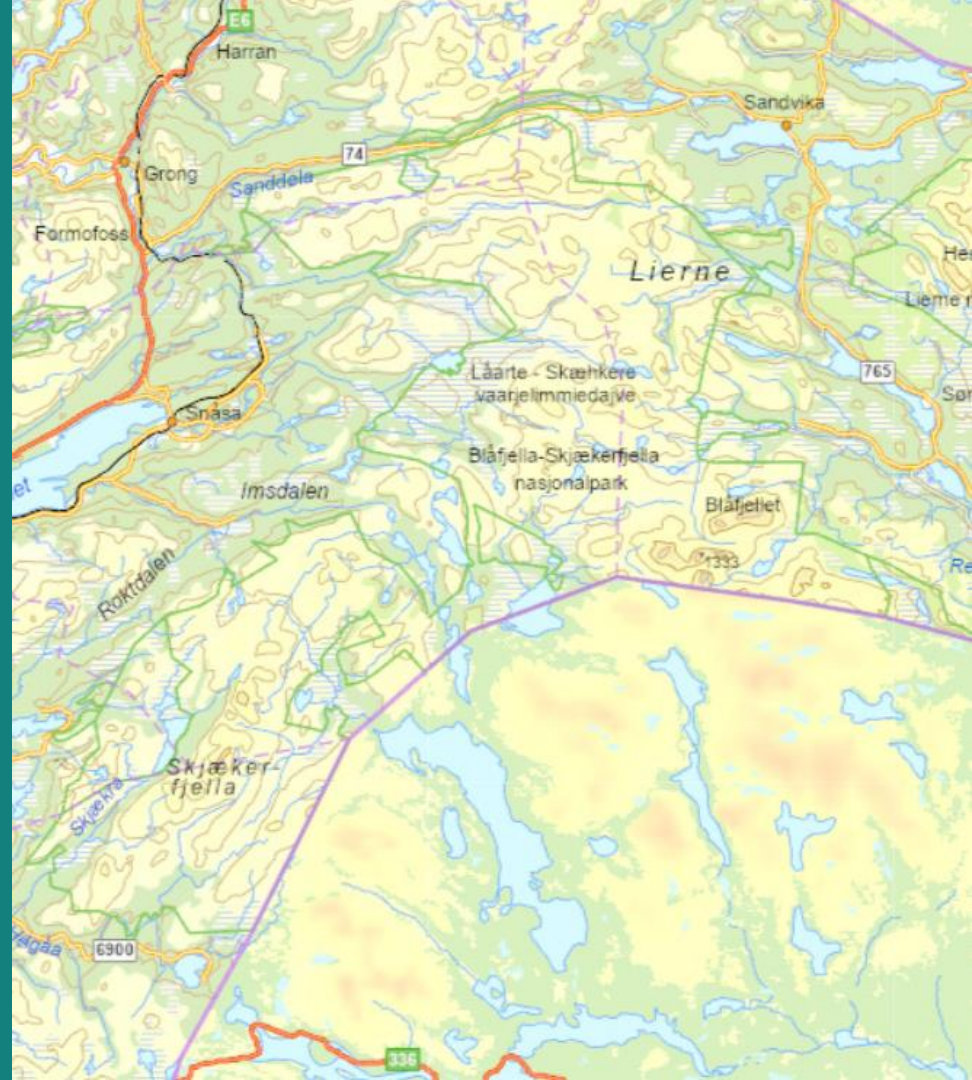

# Forvaltningsplan

- Dagens forvaltningsplan er 16 år gammel
- Skal ikke endre verneforskriften
- Skal ikke være strengere eller lempeligere enn verneforskriften
- Skal være et verktøy for brukere og forvaltere til hvordan verneforskriften skal tolkes



FORVALTNINGSPLAN

FOR

BLÅFJELLA-SKJÆKERFJELLA

LÅARTE-SKÆHKERE

NASJONALPARK

*Vedtatt i  
nasjonalparkrådet  
12. mars 2007*

# Verneforskrift

## § 2. Formål

Blåfjella-Skjækerfjella nasjonalpark har til formål å ta vare på et stort, sammenhengende naturområde, som i det vesentlige er urørt av større tekniske inngrep. Biologisk mangfold skal sikres med et naturlig og variert plante- og dyreliv. De lavereliggende dalførene Tverrådalen, Skjækerdalen, Seisjødalen, Gaundalen, Holden (Snåsa) og Gjevsjøen utgjør særlig viktige landskapselementer og naturtyper i nasjonalparken. Kulturminner skal ivaretas.

Allmennheten skal gis anledning til naturopplevelse gjennom utøving av tradisjonelt og enkelt friluftsliv med liten grad av teknisk tilrettelegging. Ivaretagelse av naturgrunnet innenfor nasjonalparken er viktig for samisk kultur og næringsutnyttelse. Området skal kunne brukes til reindrift.



# Verneforskrift

## § 3. Vernebestemmelser

- Mange punkter om hva som er lov og ikke lov
- For eksempel: § 3 pkt. 1.3 bokstav d –  
Forvaltningsmyndigheten kan etter søknad gi tillatelse til ombygging og mindre utvidelse av bygninger



# Dagens forvaltningsplan

Hovedtemaer:

- Reindrift
- Landbruk (beite, fjellgårder)
- Ferdsel (jakt, fiske, friluftsliv)
- Hytter og bygg
- Motorferdsel
- Kulturminner



# Fremdriftsplan

Hva	Måned	År
Melding om å gjenoppta arbeidet med forvaltningsplan	Februar	2023
Offentlige folkemøter og særegne møter med reindrift, grunneiere, kommuner, og andre brukerinteresser	Mars-april	2023
Oppsummering av innspill	April-mai	2023
Orientering/diskusjon til arbeidsutvalget	Mai	2023
Diskusjon i nasjonalparkstyret og rådgivende utvalg	Juni	2023
Sendes Miljødirektoratet for faglig gjennomgang før høring	Juni	2023
Høring	September	2023
Oppsummering av høringsinnspill	November	2023
Diskusjon i nasjonalparkstyret	November	2023
Innsending til Miljødirektoratet for endelig godkjenning	Desember	2023
Forvaltningsplan godkjent	Januar	2024

# Fremdriftsplan

Hva	Måned	År
Melding om å gjenoppta arbeidet med forvaltningsplan	Februar	2023
★ Offentlige folkemøter og særegne møter med reindrift, grunneiere, kommuner, og andre brukerinteresser	Mars-april	2023
Oppsummering av innspill	April-mai	2023
Orientering/diskusjon til arbeidsutvalget	Mai	2023
Diskusjon i nasjonalparkstyret og rådgivende utvalg	Juni	2023
Sendes Miljødirektoratet for faglig gjennomgang før høring	Juni	2023
★ Høring	September	2023
Oppsummering av høringsinnspill	November	2023
Diskusjon i nasjonalparkstyret	November	2023
Innsending til Miljødirektoratet for endelig godkjenning	Desember	2023
Forvaltningsplan godkjent	Januar	2024



# Medvirkning

- Kom gjerne med innspill og meninger så tidlig som mulig i prosessen
- Frist for innspill 23. april
  - Digitalt skjema, e-post, brev, telefon
- Høring
  - Trolig ıla høsten 2023/vinteren 2024





Blåfjella-  
Skjækerfjella-Lierne  
nasjonalparkstyre



Låarte-Skæhkeren  
-Lijre nasjonal-  
paarhkeståvroe

# Tidligere innspill



# Tidligere innspill fra oppstartsmøter (2017)

## Motorferdsel

- God leiekjøringsordning i Steinkjer
- Ikke vesentlige problemer med motorferdsel vinterstid
- Støy er en generell utfordring ifm motorferdsel
- Noen mener det er små problemer med spor sommerstid, andre mener det er mye spor
- Forvaltning av fiskevann hemmes av retningslinjene
- Ønskelig med flere turer enn 5 for løypekjøring

## Tidligere innspill fra oppstartsmøter (2017)

### Motorferdsel

- Merkelig at det er lempelig for forskningsaktivitet og strengere i privat sammenheng
- Egenkjøring inn til leid hytt er ønskelig
- Ønsker forenkling rundt vedkjøring/utstyrkjøring for planlagt aktiviteter
- Unødig kjøring av SNO
- 5 turer er for lite, særlig for hytter med flere eiere

# Tidligere innspill fra oppstartsmøter (2017)

## Motorferdsel

- Bør være enkelt å få flere tillatelser ved f.eks. transport av ved og byggetillatelser
- Bør være 10 turer Vera-Gaundalen
- Antall turer til utleiehytte bør begrenses av reell utleie, ikke antall turer
- Ønskelig med flerårige tillatelser til hytter
- Bør bli lettere å få løyve når man leier hytte
- Utkjøring av storvilt bør også gjelde 6-hjulung og andre beltegående kjøretøy

# Tidligere innspill fra oppstartsmøter (2017)

## Motorferdsel

- Næringsutvikling ifm rekreasjonsløyper hindres av nasjonalparken mellom f.eks. Lierne og Grong
- 5 turer til gjeterhytta ved Storbrenta (Snåsa) er svært begrensede
- Ikke landingstillatelse er svært begrensede
- Ønskelig med mulighet for rekreasjonsløyper eller isfiskeløyper i Verdal
- Umulig å kjøre ut privat lavvo og ved inn på sommerstid
- Dagens motorferdselbestemmelser har begrenset omfang av «tullkjøring»

# Tidligere innspill fra oppstartsmøter (2017)

## Byggesaker

- Tradisjonell byggeskikk er nøkterne bygg med usjenert men praktisk plassering, bruk av stedegne materialer og byggemåter
- Det er ingen tradisjonell byggeskikk
- Nyere hytter er penere å se til enn f.eks. 70-tallshytter
- Tilpasning i terrenget er viktigere enn å definere en lokal byggeskikk

# Tidligere innspill fra oppstartsmøter (2017)

## Byggesaker

- Fotavtrykket ift verneverdiene er viktigst, altså synlighet og utforming
- Må ha større likebehandling mellom store og små hytter
- Det må være høydebestemmelser
- Ønskelig med ytterligere presiseringer for hytter like innenfor nasjonalparken
- 30%-regelen er underlig og bør fjernes
- Bør være maksimalt antall kvadratmeter



# Tidligere innspill fra oppstartsmøter (2017)

## Byggesaker

- Muligheten for å bygge platting/veranda bør begrenses eller forbys
- Plassering, utforming og byggemateriale har ofte mer å si enn størrelse på bygget
- Maksimalstørrelse bør ikke være mindre enn 50 m<sup>2</sup>
- Må gjøres forskjell på private hytter og utleiehytter
- Utleiehytter bør kunne ha større areal enn privathytter

# Tidligere innspill fra oppstartsmøter (2017)

## Byggesaker

- Bør være mulig å utvide eksisterende seter for å tilpasses utvidet drift
- Forbud mot naust og båtutlegg er problematisk for forvaltning av fiskevann
- Ønsker flere båtutlegg i verneområdene
- Naust bør bygges på enkelte steder der det er mange båter

## Tidligere innspill fra oppstartsmøter (2017)

### Verdiskaping

- Mange innspill på brukssoner
- Driftsplaner oppleves som byråkratisering
- Driftsplanbasert forvaltning fungerer godt, er fornuftig, mer forutsigbart og langsiktig
- Savner godtgjørelse for veiene som sikrer adkomst til nasjonalparken
- Det bør være mulig å sette opp flere utleiehytter

## Tidligere innspill fra oppstartsmøter (2017)

Beite (rein, sau, storfe)

- Spent på utviklingen av droner og bruk av disse i nasjonalparken
- Motorferdsel er begrensende
- Begrensninger på 15 m<sup>2</sup> for gjeterhytter er noe problematisk ifm sauesanking
- Bred enighet om at det er ok/bra at reindriften har noen særrettigheter
- Ingen fare for overbeite, heller for lite beite

# Tidligere innspill fra oppstartsmøter (2017)

## Besøksforvaltning

- Legg heller til rette for aktivitet i områder som ikke er verna. Ikke ønskelig med økt motorferdsel
- Utvikle turtips
- Etterspør definisjon på «enkelt og tradisjonelt friluftsliv»
- Stier bør merkes der det er enighet mellom næringsinteressene og verneinteressene
- Restriktiv holdning til stimerking bør opprettholdes
- Enkel merking på utvalgte steder er ok

# Tidligere innspill fra oppstartsmøter (2017)

## Besøksforvaltning

- Kommersiell turvirksomhet bør være søknadspliktig
- Sykling bør ikke være tillatt overalt, det vil skape økt aktivitet inn i nasjonalparken
- Nasjonalparken har verdiskapningspotensiale

## Tidligere innspill fra oppstartsmøter (2017)

### Annet

- Ønsker mer informasjonsmaterieil
- Informasjon bør også være på sørsamisk
- Kommunikasjon mellom involverte turarrangører (f.eks. 10 på topp) og interessenter bør bli bedre
- Push-meldinger kan benyttes for å spre informasjon
- Broer fungerer som knutepunkt for ferdsel, og informasjon kan synliggjøres her
- Ønsker en tettere dialog med fylkeskommunen angående kulturminner

# Tidligere innspill fra oppstartsmøter (2017)

## Annet

- Ønskelig med ytterligere delegering av myndighet fra styret til nasjonalparkforvalteren
- Det er en del unntakssaker (nml § 48) som omhandler helikoptertillatelser, dette bør gjennomgås
- Grensesnittet i forvaltningsplanen kan utfordres
- Uenighet mellom grunneier og bruksberettiget i Verdal som gir mindre grad av tilrettelegging og utvikling
- Skogsdrift er ikke lov eller veldig restriktiv
- Ønsker bedre informasjon om forskningen som gjøres





Blåfjella-  
Skjækerfjella-Lierne  
nasjonalparkstyre



Låarte-Skæhkeren  
-Lijre nasjonal-  
paarhkeståvroe

Pause





Blåfjella-  
Skjækerfjella-Lierne  
nasjonalparkstyre



Låarte-Skæhkeren  
-Lijre nasjonal-  
parkstyre

# Innspill



## Hva ønsker vi særlig innspill på?

- Punkter/temaer som trenger tydeligere retningslinjer
- Aktuelle problemstillinger i 2023 som ikke har vært aktuelle tidligere (nye trender?)
- Synspunkter som er nevnt tidligere, men som har endret relevans i dag
- Punkter du er enig eller uenig i



Blåfjella-  
Skjækerfjella-Lierne  
nasjonalparkstyre



Låarte-Skæhkeren  
-Lijre nasjonal-  
paarhkeståvroe

# Praktisk info



[www.nasjonalparkstyre.no/  
Blafjella](http://www.nasjonalparkstyre.no/Blafjella)

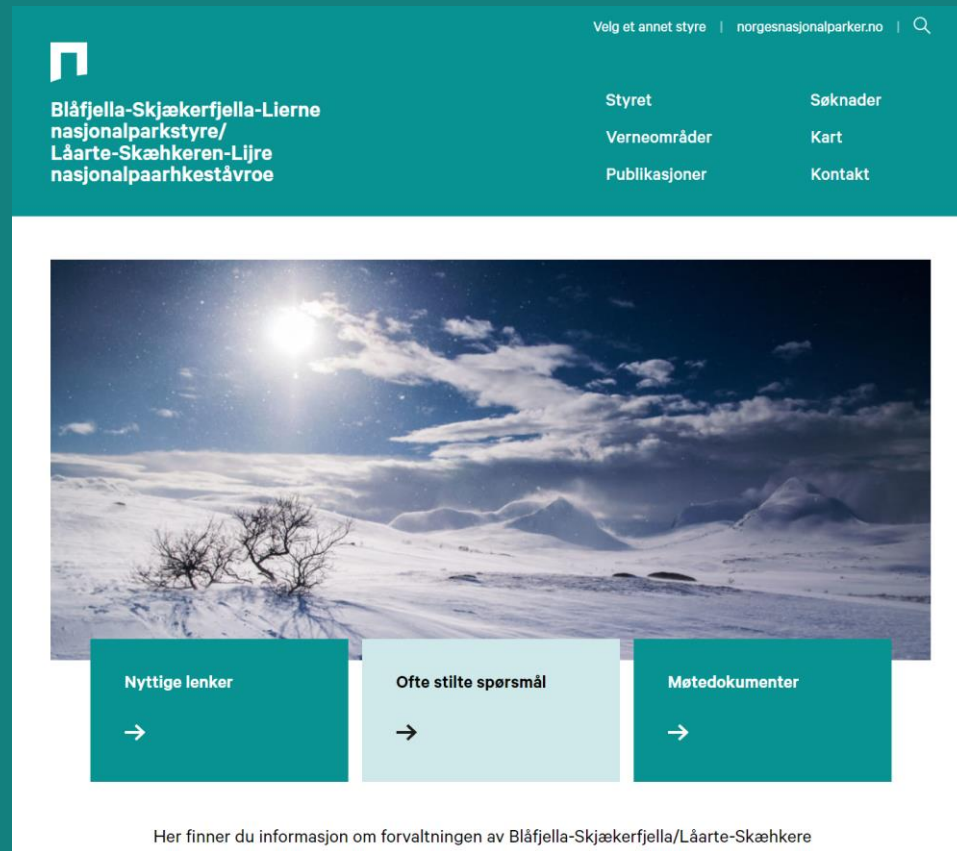

The screenshot shows the website interface for Blåfjella-Skjækerfjella-Lierne national park. The header is dark teal with a white logo on the left and navigation links on the right. The main content area features a large photograph of a snowy mountain landscape under a bright sun. Below the photo are three teal buttons with white text and arrows. At the bottom, a line of text provides information about the park's management.

Velg et annet styre | [norgesnasjonalparker.no](http://norgesnasjonalparker.no) | 🔍

**Blåfjella-Skjækerfjella-Lierne  
nasjonalparkstyre/  
Låarte-Skæhkeren-Lijre  
nasjonalpaarhkeståvroe**

Styret | Søknader  
Verneområder | Kart  
Publikasjoner | Kontakt

**Nyttige lenker** →

**Ofte stilte spørsmål** →

**Møtedokumenter** →

Her finner du informasjon om forvaltningen av Blåfjella-Skjækerfjella/Låarte-Skæhkere

Om Miljøvedtaksregisteret

Søk etter vedtak

Søk etter forskrift

Abonner på vedtak

Logg inn

# Abonnér på vedtak

- [www.miljovedtaksregisteret.no](http://www.miljovedtaksregisteret.no)

## Se vedtak innen tema

ARTSFREDNING

FREMMEDE ORGANISMER

PRIORITERTE ARTER

ROVWILT

UTSETTING AV FISK

UTSETTING AV UTENLANDSKE  
TRESLAG

UTTAK AV GENETISK MATERIALE

UTVALGTE NATURTYPER

VERNEOMRÅDER

## Finn vedtak i kartet

FYLKE:

Velg fylke først

KOMMUNE:

Velg fylke først

TEMA:

Velg tema

Vis stort kart

### NYESTE VEDTAK

<b>Svar på søknad om motorferdsel i Hardangervidda Nasjonalpark - Barmark - 2022 - Villreinjakt</b> 09-09-2022	Viken tilsynsutvalg for Hardangervidda nasjonalpark
<b>Dispensasjon for mellombels oppsett av overbygd mobilsag - Fugløya naturreservat - Kristiansund kommune</b> 08-09-2022	Statsforvalteren i Møre og Romsdal
<b>Tillatelse til bruk av drone i Storøykilen naturreservat - Bærum kommune</b> 08-09-2022	Statsforvalteren i Oslo og Viken

[Se flere nye vedtak](#)

# Sosiale medier

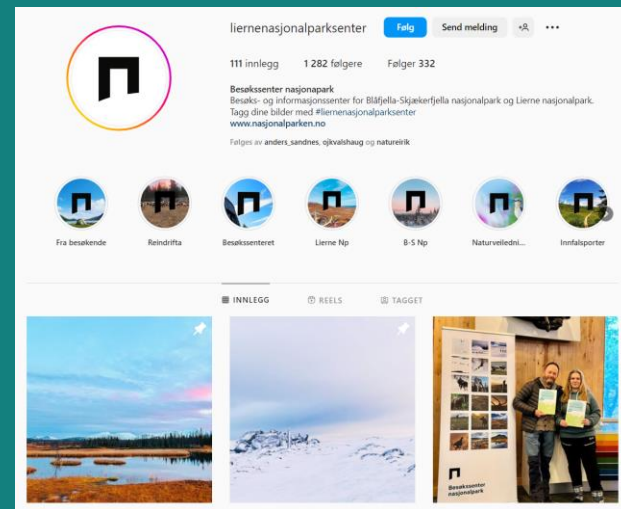

Følg Lierne Nasjonalparksenter på Facebook



Følg Blåfjella-Skjækerfjella/ Låarte-Skøekere nasjonalpark på Facebook

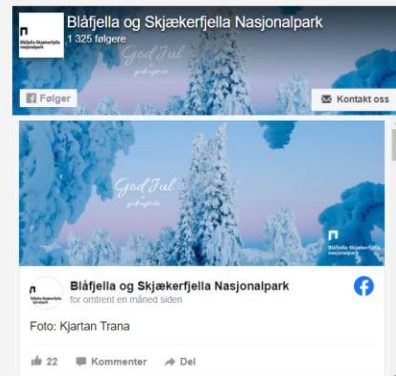

Følg Lierne/Lirje nasjonalpark på Facebook

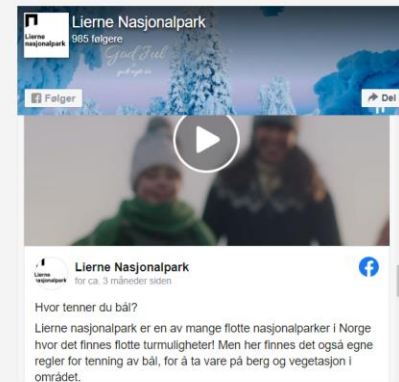

[www.nasjonalparken.no](http://www.nasjonalparken.no)



## Blåfjella-Skjækerfjella nasjonalpark og Lierne Nasjonalpark

Lierne Nasjonalparksenter IKS er besøksenter for nasjonalparkene Lierne og Blåfjella-Skjækerfjella. Lierne Nasjonalparksenter ønsker å være en åpen der til naturen og naturopplevelser. Vi har som oppgave å drive med formidling for miljøforvaltningen, informere om nasjonalparker og naturvern. Herunder å skape forståelse for vern av sårbare naturtyper og arter og verdien av store sammenhengende naturområder. Inne i besøksenteret finner man utstillingen «Å leve av naturen – Å leve med rovdyr». Utenfor senteret kan man i barmarkesongen besøke Lierne Geologipark.



Lierne  
nasjonalpark



Blåfjella-Skjækerfjella  
nasjonalpark

Hjem



## Kontaktinfo

**Eirik Sønstevold**

E-post: [eirik.sonstevold@statsforvalteren.no](mailto:eirik.sonstevold@statsforvalteren.no)

Tlf: +47 73 19 93 82

**Hege Sæther Moen**

E-post: [hege.moen@statsforvalteren.no](mailto:hege.moen@statsforvalteren.no)

Tlf: +47 73 19 93 87



Blåfjella-  
Skjækerfjella-Lierne  
nasjonalparkstyre



Låarte-Skæhkeren  
-Lijre nasjonal-  
parkstyre

# Spørsmål?



Blåfjella-  
Skjækerfjella-Lierne  
nasjonalparkstyre



Låarte-Skæhkeren  
-Lijre nasjonal-  
paarhkeståvroe

# Takk for oppmøtet!

## Frist for innspill 23. april

- Digitalt skjema: <https://forms.office.com/e/aFK5pGMZaj> (ligger på Facebook)
- E-post: [sftlpost@statsforvalteren.no](mailto:sftlpost@statsforvalteren.no)
- Brev: Blåfjella-Skjækerfjella-Lierne nasjonalparkstyre, Postboks 2600, 7734 Steinkjer
- Tlf: +47 73 19 93 82 (Eirik Sønstevold)