



Vilkår for guiding – sommer (1.6. – 30.11.)

Det vises også til retningslinjer i forvaltningsplan, og forskrifter.

1. Tillatelsen gjelder løyve til organisert ferdsel / guiding (nærmere beskrevet i tillatelsen) innenfor Dovrefjell- Sundalsfjella nasjonalpark og Hjerkinns landskapsvernområde med biotopvern (eventuelt begrenset i tillatelsen).
2. Det forutsettes at daglig leder og de som utfører virksomheten har nødvendig kompetanse for å ivareta hensyn til verneverdiene i området. Nasjonalparkstyret arrangerer kurs som er å se på som minimumskompetanse.
3. **Moskus:** Det forutsettes at virksomheten skjer slik at dyrene ikke forstyrres. Sikkerhetsavstand til moskus er 200 meter. Denne skal overholdes, også av hensyn til dyrene.
4. Guiding skal ikke foregå i kjerneområdet for moskus, i perioden 1.5. – 1.6. av hensyn til kalving. Merkede stier, og veier, kan brukes i denne perioden.
5. Det er egne vilkår for organisert ferdsel om vinteren 1. november til 15. juni.
6. Ved overnatting vises til det som står om leir i "[dovrevettreglene](#)" og til at telting i lengre tid enn en uke med annet enn vandretelt krever særskilt tillatelse, jf. forskrift for nasjonalparken.
7. Virksomheten skal skje til fots, uten bruk av motoriserte kjøretøy eller annen fysisk tilrettelegging innenfor nasjonalparken.
8. Det forutsettes at de som driver med guiding i områder der man kan treffe moskus har relevant kunnskap om moskusens adferd, hvilke bestemmelser som gjelder i området og hvilke forsiktighetsregler som skal følges.
9. Aktiviteten må ikke forstyrre villrein. Reinen er svært sårbar for forstyrrelser, og det er viktig at virksomheten ikke kommer i konflikt med villreinen i området. I møte med villrein, må guidene trekke gruppen unna området. Man kan sette seg ned for å observere. Der er ikke anledning til å dra ut for å finne villrein.
10. Fjellreven er en prioritert art. Den skal ikke forstyrres ved hi, og man skal ikke lokke rev fram for fotografering med åte. Følg [retningslinjene fra miljødirektoratet](#).
11. Turdeltagerne skal orienteres om at de er i en nasjonalpark, og hvilke regler som gjelder. Orienter dem gjerne om "[dovrevettreglene](#)".
12. Forsøpling er ikke tillatt, og all ferdsel skal være skånsom mot naturen. Virksomheten skal ha et opplegg for håndtering av avfall inklusive toalettavfall. Sjøppel, inklusive eventuelt latrineavfall fra fast leir, skal bringes ut igjen og deponeres i kommunens avfallssystem. Medbring egnet graveredskap for nedgraving av evt. avføring og plastposer til papir/våtservietter etc. som tas med ut.
13. Ved overnatting vises til det som står om leir i "dovrevettreglene" og til at telting i lengre tid enn en uke med annet enn vandretelt krever særskilt tillatelse, jf. forskrift for nasjonalparken.
14. Det skal være god kontakt mellom ansvarshavende for virksomheten på den ene siden og nasjonalparksekretariatet og Statens naturoppsyn på den andre.

15. Løpende gjennom sesongen eller minimum etter sesongen skal det sendes rapport til nasjonalparkstyret på utsendt rapporteringsskjema om virksomheten, seinest innen den **1. november hvert år**.
16. Brudd på verneforskriftene, brudd på vilkår som er satt eller manglende rapportering kan føre til at tillatelsen inndras.
17. Nasjonalparkstyret tar forbehold om at vi kan trekke løyvnet tilbake permanent eller midlertidig, for hele eller deler av nasjonalparken, dersom hensynet til dyrelivet, naturen eller allmenn ferdsel gjør det nødvendig.
18. Perioden tillatelsen gjelder for periode er angitt i vedtak og tillatelse.
19. Der innehaver av tillatelsen er et firma, er daglig leder ansvarlig for at guidene har nødvendig kompetanse og kjennskap til overstående. Hver guide skal ha med tillatelse underskrevet av firmaets ansvarlige, med guidens navn påført.
20. Nasjonalparkforvalterne har fullmakt til å detaljere vilkårene, utarbeide mer detaljert kart over område og trase m.v.

Oversiktskart (gjelder i hovedsak vinter)

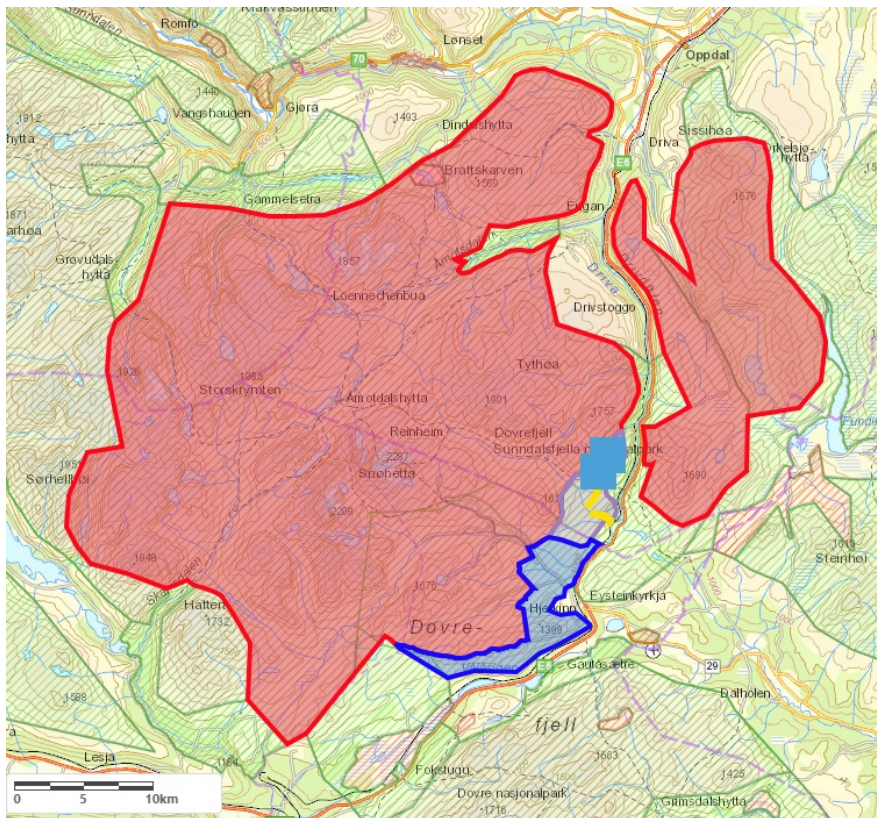

Blått – Hjerking landskapsvernområde med biotopvern. Her kreves ikke særskilt tillatelse for organisert ferdsel i perioden 1. desember til 19. august.

Lenke til [GPX-fil med områdeavgrensning](#) ... Last ned og legg inn på din GPS.

Fiolett - viser «guideområdet» en eventuell dispensasjon gjelder for om vinteren .

Lenke til [GPX-fil med områdeavgrensning](#) ... Last ned og legg

inn på din GPS.

Rødt – deler av nasjonalparken og Knutshø LVO der vi er restriktive med å gi tillatelse til organisert ferdsel og hundekjøring om vinteren. Tillatelsen gjelder ikke i disse områdene om vinteren (1.12.-31.5.).

Lenke til [GPX-fil med områdeavgrensning](#)... Last ned og legg inn på din GPS.

(Se detaljkart neste side:)

Blå firkanter viser leirplasser vinterguiding. [GPX-fil med disse...](#)

Gulstiplet linje viser omtrentlig trase for hundekjøring vinter, den kan tillempes ut fra snøforhold.

[GPX-fil med denne ruten \(må ikke følges slavisk\)...](#)

I verneområdene ellers

er det ikke spesielle restriksjoner på organisert ferdsel.

Utenfor verneområdene

har ikke nasjonalparkstyret myndighet til å regulere ferdsel.

Område der organisert ferdsel i tråd med disse vilkår ikke krever tillatelse (Hjerkin LVO m/ BV):

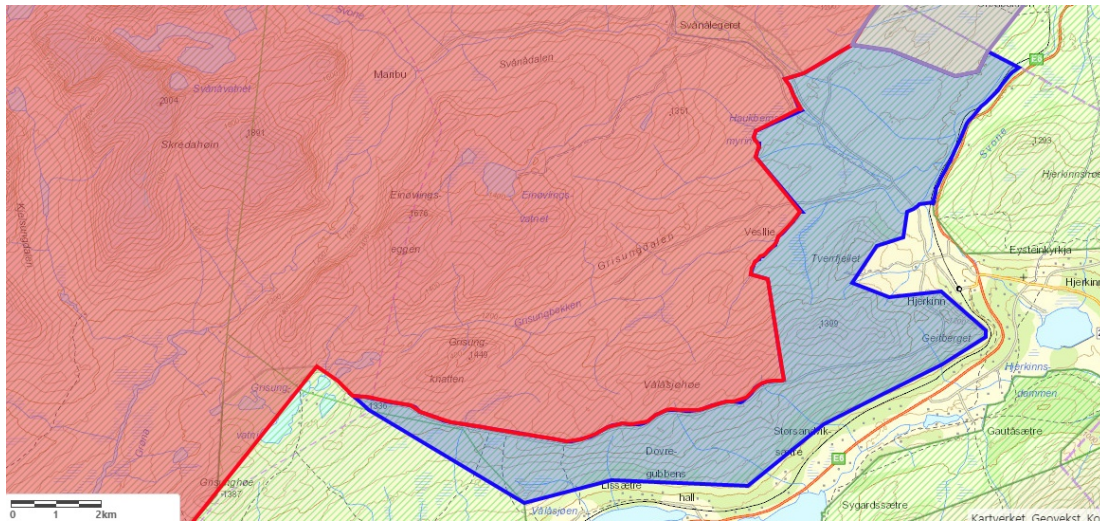

Lenke til [GPX-fil med områdeavgrensning...](#)